



**Brochure Ligue Normandie
Version V15 du 13-12-2020**

© Cartographie HACHETTE Tourisme

SOMMAIRE

<i>Carte d'identité de la Ligue FFK de Normandie :</i>	<i>page 3</i>
<i>Présidences Fédération et Ligue Normande :</i>	<i>pages 4-5</i>
<i>Prérogatives et rôles de la Ligue de Normandie :</i>	<i>page 6</i>
<i>Principales missions de la Ligue de Normandie :</i>	<i>pages 7-8</i>
<i>Organigrammes administratif et technique de la Ligue de Normandie :</i>	<i>pages 9-10</i>
<i>Processus électoral départements et Ligue Normandie :</i>	<i>page 11</i>
<i>Grades et recensement des ceintures noires en Ligue de Normandie :</i>	<i>pages 12-14</i>
<i>Podiums nationaux (avec historique) :</i>	<i>pages 15-16</i>
<i>Historique licences de la FFK :</i>	<i>page 17</i>
<i>Historique licences et clubs Ligue et départements normands cartographie :</i>	<i>pages 18-26</i>
<i>Calculs d'estimations projectives (licences & clubs) par rapport à la population :</i>	<i>page 27</i>
<i>Styles et disciplines pratiqués en FFK :</i>	<i>page 28</i>
<i>TOP 12 des disciplines (sur les 3 dernières saisons complètes) :</i>	<i>page 29</i>
<i>Répartition hommes / femmes par âges et catégories sur 6 ans :</i>	<i>page 30</i>
<i>Répartition des clubs par tranches de 20 licenciés sur 7 saisons :</i>	<i>page 31</i>
<i>TOP 10 des clubs Normands sur 3 saisons :</i>	<i>page 32</i>
<i>Ecole Régionale de Formation(s) en Ligue de Normandie ERF :</i>	<i>pages 33-34</i>
<i>Recensement du corps arbitral :</i>	<i>page 35</i>
<i>Synthèse administrative :</i>	<i>page 36</i>
<i>Zones géographiques à prospecter :</i>	<i>page 37</i>

Carte d'identité : Ligue de Normandie (2020-2024)



02 35 67 62 61

Président Ligue Normandie :

Bachir CHORFI

Date de création Ligue : 1963 (*Déclarée en préfecture le 12 mai 1975*)

Adresse : 8, Avenue J.F Kennedy - 76120 Le Grand Quevilly

Adresse courrier : F.F.K. – Ligue de Normandie B.P 104

e-mail : ffkarate.normandie@orange.fr

site : <https://www.sites.ffkarate.fr/normandie>

Région : Normandie / 29 907 Km² / 3 330 478 habitants.

Départements : Calvados, Eure, Manche, Orne, Seine maritime.

12 964 licenciés saison 2018-2019 → *1 licencié pour ≈ 258 habitants.*
12 947 licenciés saison 2019-2020

Nombre de clubs : 246 : → **1 club pour 13 539 habitants.**

Ceintures noires enregistrées : 4 545 (*du 1^{er} dan au 8^{ème} dan*)

Présidences de la Fédération

- **En 1975, la Fédération Française de Karaté et Arts Martiaux Affinitaires (FFKAMA) devient indépendante de la Fédération Française de Judo et Monsieur DELCOURT est élu Président.**
- **- Monsieur DELCOURT développera la discipline sur le plan national durant près de 22 ans, jusqu'en 1998 où Gérard GARSON lui succédera de 1998 à 2001.**
- **- Par la suite, Francis Didier (Directeur Technique National, est élu président le 13 janvier 2001 , Il honore actuellement son 5ème mandat à la tête de la FFK.**



Présidences de la LIGUE NORMANDE :

(Déclarée en préfecture le 12 mai 1975)

- De 1975 au 26 novembre 2000 : Michel PERRIER**
- Olympiade 2004 -2008 : Alcino ALVES PIRES**
- Olympiade 2008 -2012 : Alcino ALVES PIRES**
- Olympiade 2012 -2016 : Alcino ALVES PIRES**
- Olympiade 2016 -2020 : François FENELON**
- Olympiade 2020 -2024 : Bachir CHORFI**

Prérogatives et rôles de la Ligue de Normandie :

La Ligue de Normandie est affiliée à la F.F.K (*féderation sportive, agréée et délégataire*), et participe à l'exécution d'une mission de service public.

RI Article 211 - Rôle des organismes régionaux et départementaux .

- Les organismes régionaux et départementaux de la FFK exercent les pouvoirs qui leurs sont délégués par la fédération, veillent au respect des lois et règlements ainsi qu'à celui de la réglementation et des décisions fédérales. Ils contribuent à la mise en œuvre de la politique sportive et administrative définie par la FFK.***
- Les organismes régionaux et départementaux de la FFK sont chargés de représenter la fédération auprès des collectivités locales, des organes déconcentrés des ministères et du mouvement sportif (CROS, CDOS...)***

La stratégie et la politique de la Ligue normande se concentrent de façon très active sur les objectifs prioritaires de cette olympiade, c'est-à-dire :

- *Développement de l'ensemble des disciplines de la FFK.*
- *Animation sportive pour le plus grand nombre.*
- *Détection du haut niveau dans les disciplines délégataires.*
- *Formation aux métiers du sport ainsi qu'à l'arbitrage.*
- *Développement du sport comme facteur de santé, exemples : tai chi chuan, qi gong...*
- *Développement de nos disciplines dans le secteur de la santé, plus particulièrement concernant les personnes atteintes de cancer.*
- *Mise en place d'actions favorisant l'accès de nos disciplines et styles à tous, et ce, en réduisant les inégalités sociales.*



Principales missions de la Ligue de Normandie :

Sous couvert de la "F.F.K", la Ligue de Normandie suit et applique les prérogatives établies par notre Ministère de Tutelle. Ces prérogatives sont validées par le projet de la FFKDA et contractualisées avec la direction des Sports,

- Organiser, contrôler et développer la pratique du karaté, des arts martiaux vietnamiens et des disciplines associées.
- Contribuer par ses activités, au développement et à la promotion de l'éducation et de la culture.
- Participer à l'intégration sociale et citoyenne.
- Diriger, coordonner et contrôler l'activité des groupements sportifs affiliés et ses licenciés.
- Assurer la formation et le perfectionnement des dirigeants, animateurs, formateurs et entraîneurs fédéraux.
- Participer à la délivrance des dans et grades équivalents de karaté, des arts martiaux vietnamiens et des disciplines associées conformément à la réglementation.
- Veiller à la préparation, à la formation et à la reconversion des sportifs de haut niveau.
- Protéger les intérêts de ses licenciés.

Afin de mener ces missions, la Ligue de Normandie tient compte de ses spécificités propres : démographie, géographie et contextes sociologiques.



Président F.F.K

M. Francis DIDIER

DTN FFK

M. Dominique CHARRÉ

PRÉSIDENT

M. Bachir CHORFI

Mme. Corinne BENEITO
Secrétariat administratif

M. Kader BENZAZZI

Directeur Technique Régional (DTR)

M. Maurice MOTTE VICE-PRÉSIDENT Honoraire

Bureau Exécutif :

SECRÉTAIRE GÉNÉRAL
M. Philippe DIGNOIRE

VICE-PRÉSIDENT
Dr Anni PITHON

VICE-PRÉSIDENT
M. Gérard LAFONT

TRÉSORIER GÉNÉRAL
M. Frédéric BONNET

SECRÉTAIRE GÉNÉRALE adjointe
Mme Marie-Cécile LE COADOU

TRÉSORIER GÉNÉRAL adjoint
M. Laurent GONZALES

Membres Comité Directeur :

Mme Chrysis VASTEL

Mme Sandrine CRAPET
(Déléguée DA)

Mme Asmée MAAROUF

Mme. Véronique BLIN

M. Saïd BARKA

M. Jean-Paul CLAIN

M. Michel DUHEM



PRÉSIDENT de LIGUE
M. Bachir CHORFI

Président Fédéral
Président C.S.D.G.E
M. Francis DIDIER

D.T.N
M. Dominique CHARRÉ

Mme. C. BENEITO
Secrétariat administratif

DIRECTEUR TECHNIQUE RÉGIONAL
Kader BENAZZI (DTR)

Commission Organisation :
Responsable : Dominique DENISE
Adjoint : Jack CORROYER

Responsable d'Organisation WUSHU :
 xxxxxx.
 + les membres

École Régionale de Formation :
M. Jean-Michel MADELAINE (ETR)

Responsables des grades CORG :
Karaté : Jocelyne ZAMMIT (ETR)
Krav-maga → Corinne ROSIER
Yoseikan budo → xxxxxxxx
A.M.V. → Cyril PAIS
WUSHU → Franck BEAURAIN

Responsables Arbitrage :
Karaté : Guillaume BUISSON (ETR)
Karate contact :
Wushu :
Krav-Maga :
Yoseikan Budo :
A.M. Vietnamiens :

Responsables des domaines techniques :
Para karaté → Michel DUHEM
Body karaté → Eric ELISABETH
Karaté contact → Mathieu LE MOAL
Karaté full contact → xxxxxxxxxxxx
Taï-Jitsu → Patrice GUILLOIN
Nihon-Tai-Jitsu → Jean-Luc LEMOINE
Karaté vétérans → Luc PITHON
UNSS ex Haute Normandie → Walid SLIMANI
UNSS ex Basse Normandie →

Commission Médicale de Ligue :
Dr ANNI PITHON
Dr
Dr
Etudiant(e)s en médecine

Responsables Technique :
 (Sous la coordination du D.T.R.)
Karaté : Le DTR
Wushu :
Krav-Maga :DUBUC
Yoseikan Budo :
A.M. Vietnamiens :

Domaines E.T.R. :

- Directeur Technique de Ligue (DTR),
- Responsable Régional des Grades, (Karaté seul).
- Responsable de l'École Régionale de Formation.
- Responsables Régionaux de l'Arbitrage : karaté, wushu, krav-maga, yoseikan-budo AMV.
- Responsables Techniques Régionaux (5) «wushu, krav-maga, yoseikan-budo, AMV et body karaté».

Entraîneur Régional Kata :
 xxxxxxxxxxxx

Entraîneur Régional Combat :
Julien CAFFARO

EN CONSTRUCTION

Processus électoral FFK Départements & ligue Normandie :

Chaque AG départementale élit :

- Son Comité Directeur départemental. (4 à 14 membres)
- Son président du comité directeur départemental.
- Leurs représentants clubs auprès de la Ligue et de la Fédération, selon les modalités du tableau ci-dessous.

En AG Ligue :

L'ensemble des représentants clubs des 5 départements participent, votent et élisent :

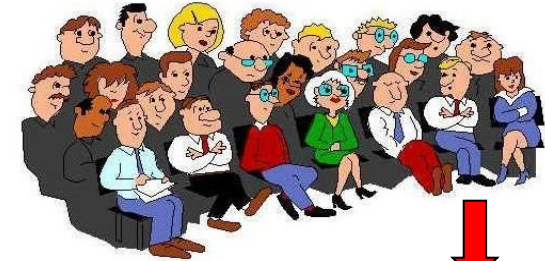

- Le Comité Directeur Ligue (8 à 14 personnes).
- Le Président de la Ligue (présenté par le CD)

Seuls 15 représentants clubs sur 25 participent, votent aux AG fédérales et élisent :

- Le Conseil d'administration Fédéral.
- Le Président Fédéral (présenté par le CD).

Ils valident :

- Les statuts + RI Fédéraux.
- Les montants (Licence/Passeport/DAF/DIF/grades)
- Le montant de la cotisation fédérale

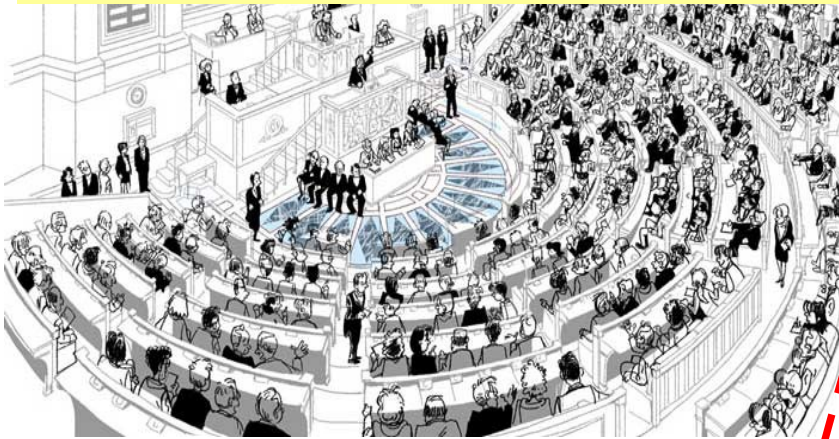

Effectifs licenciés au 26/07/2019 :

départements	Nombre de licences <i>(saison 2018-2019)</i>	Nombre de binomes		Poids et pourcentage d'un		
		Représentants votants en Ligue	Représentants votants en Fédération	Votant Ligue	%	Votant Fédération
CALVADOS	2348	5	3	470	3,62%	783
MANCHE	1317	4	2	329	2,54%	659
ORNE	922	4	2	231	1,78%	461
SEINE MARITIME	4622	6	4	770	5,94%	1156
EURE	3755	6	4	626	4,83%	939
TOTAL LIGUE	12964	25	15			



Grades Ligue de Normandie :



La FFKDA est délégataire pour les 8 disciplines (ci-dessous) :

(Arrêté ministériel du 31-12-2016)

- **Karaté.**
- **Arts martiaux vietnamiens.**
- **Karaté jutsu.**
- **Arts martiaux du sud est asiatique.**
- **Yoseikan budo.**
- **Krav maga.**
- **Arts martiaux chinois.**
- **Parakaraté.**



Grades Ligue Normandie :



La Ligue comprend cinq **C**ommissions d'**O**rganisations Régionales des **G**rades (**CORG**), chacune comprenant trois membres :

- le Président de ligue,
- le Directeur Technique de la Ligue,
- Un responsable régional (*cf liste ci-dessous*).

Responsables Régionaux :

étude des candidatures

4 545 Ceintures noires (dan/duan/dang) Ligue de Normandie

(Enregistrées en Ligue de Normandie le 21 octobre 2020)

Monsieur Antoine ROSA



Fédération : 34 516 CN

(Chiffre septembre 2019)

27 500 hommes

7 016 femmes

Historique Ligue :

3 001 CN en 2013

3 272 CN en 2014

3 584 CN en 2015

3 781 CN en 2016

4 089 CN en 2017

4 263 CN en 2018

4 447 CN en 2019

Historique PODIUMS Ligue de Normandie :

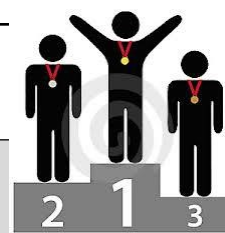

<i>Saisons :</i>	OR	ARGENT	BRONZE	TOTAL
<i>2011/2012</i>	37	37	56	130
<i>2012/2013</i>	36	34	67	137
<i>2013/2014</i>	33	37	71	141
<i>2014/2015</i>	32	30	63	125
<i>2015/2016</i>	66	42	73	181
<i>2016/2017</i>	52	62	81	195
<i>2017/2018</i>	46	50	89	195
<i>2018/2019</i>	61	61	85	207
→ 2019/2020	29	27	46	102

PODIUMS NATIONAUX 2019-2020

(par département):



Départements. Classement	14	27	50	61	76	Σ
Or	10	16	1	0	2	29
Argent	9	12	0	0	6	27
Bronze	17	20	2	0	7	46
Σ podiums 1ère à 3ème places	36	48	3	0	15	102
5ème place	10	9	1	0	6	26
7ème place	2	7	0	0	1	10
Σ podiums 5ème à 7ème places	12	16	1	0	7	36
TOTAUX	48	64	4	0	22	138

Licences Fédération (22 saisons)

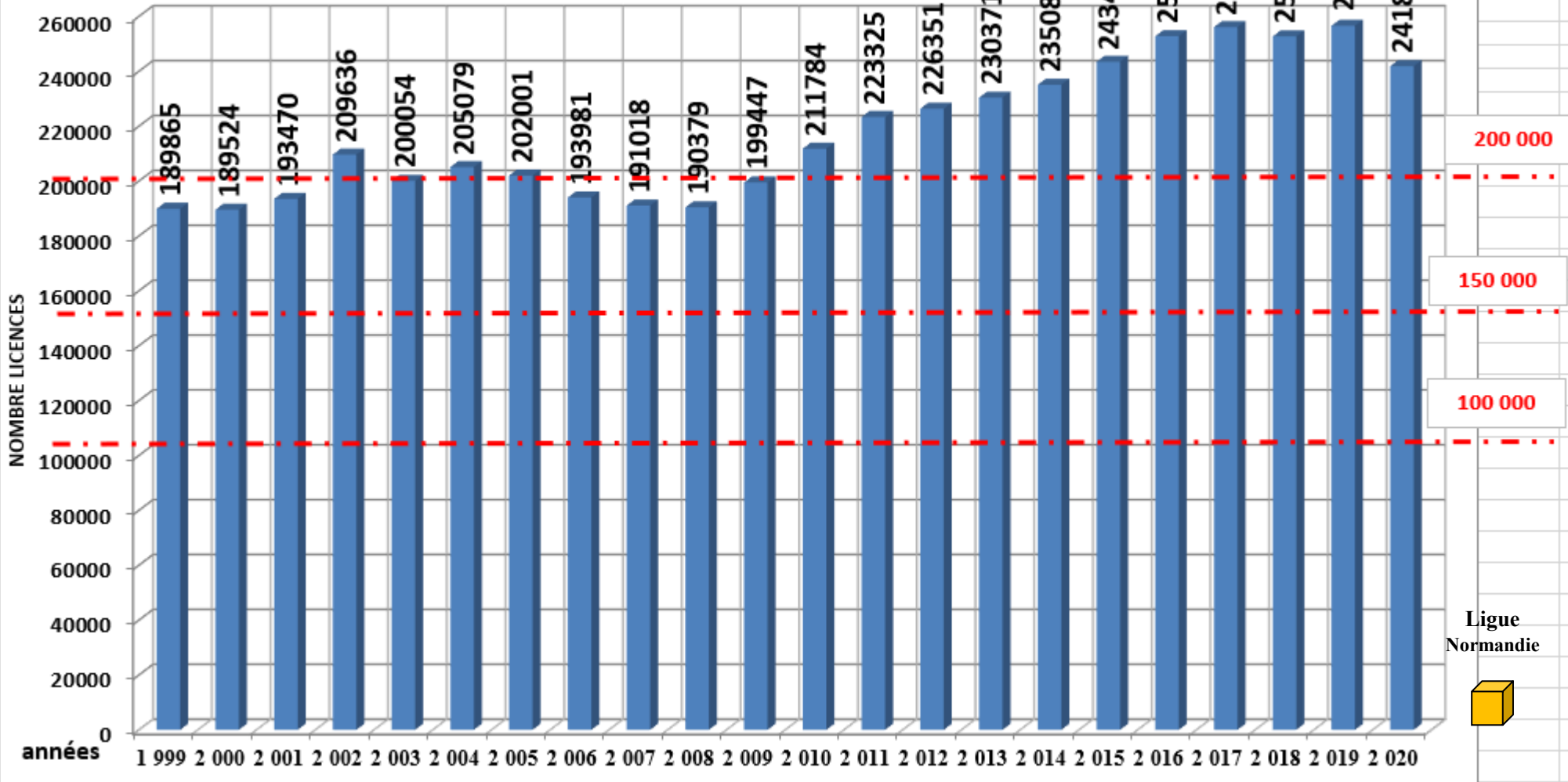

Licences Ligue de NORMANDIE (de 1963 à nos jours)

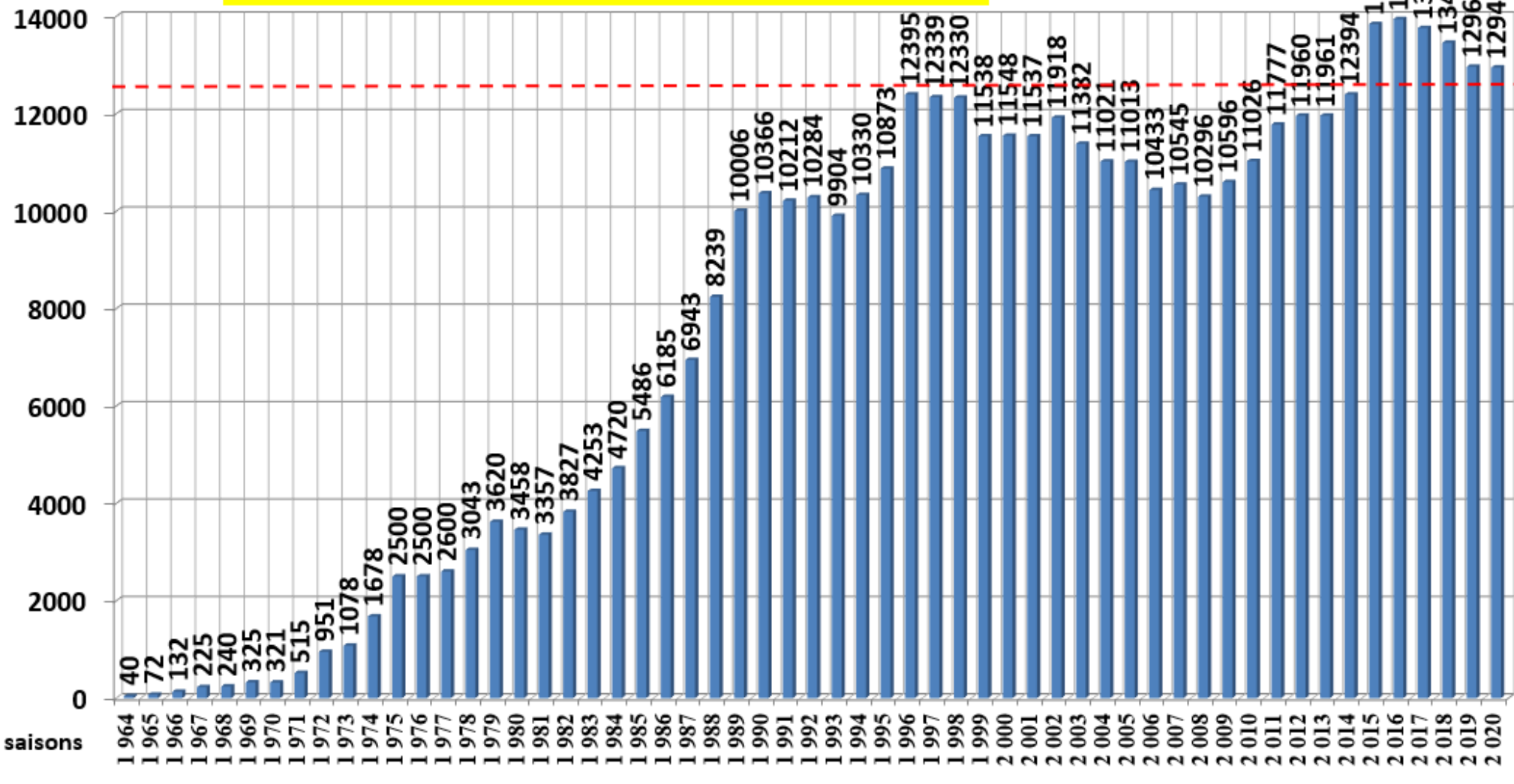

Normandie : Évolution Nombre de clubs :

Pour info, Fédération : 4964 clubs en 2017 4884 clubs en 2018 4830 clubs en 2019

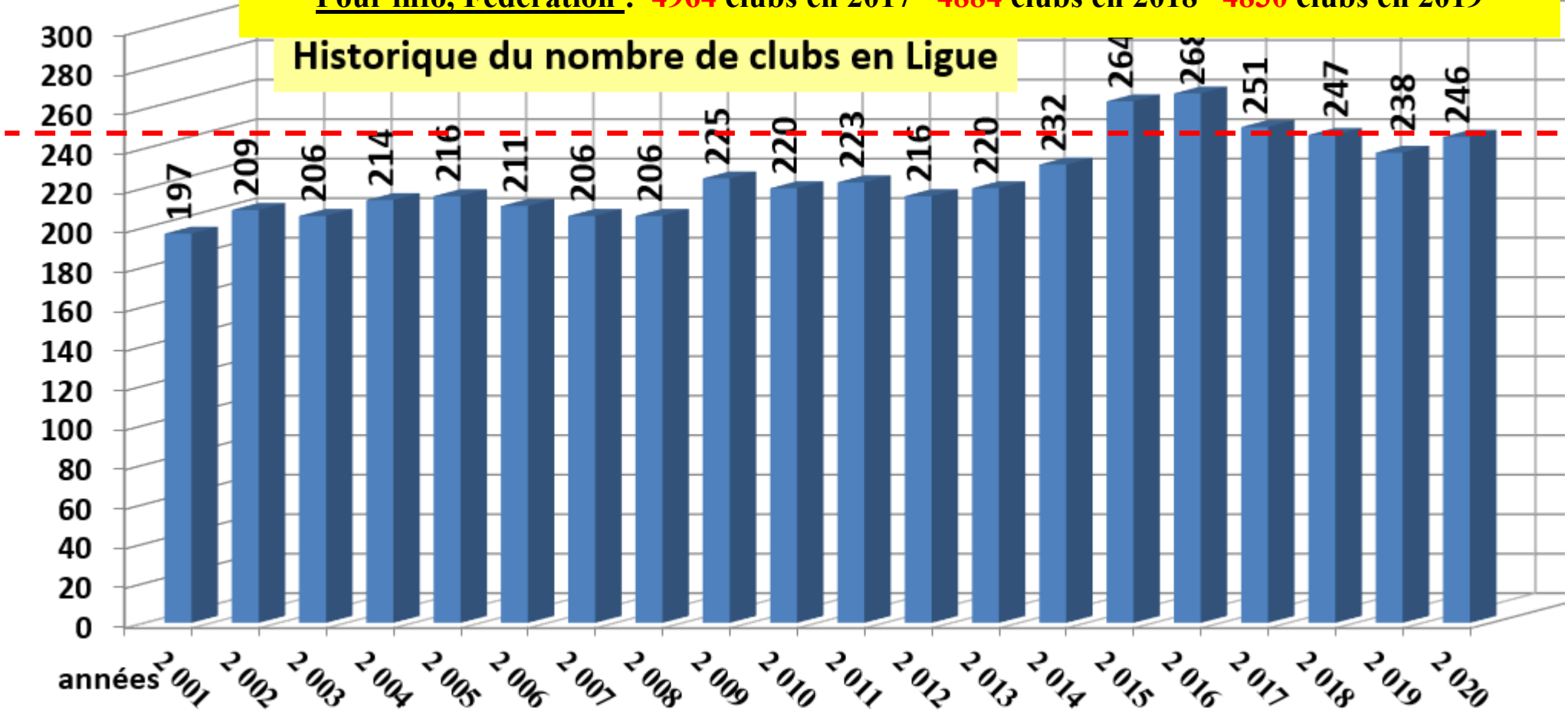

Ne sont comptabilisés que les clubs ayant au moins 1 licence.

LICENCES CLUBS CALVADOS

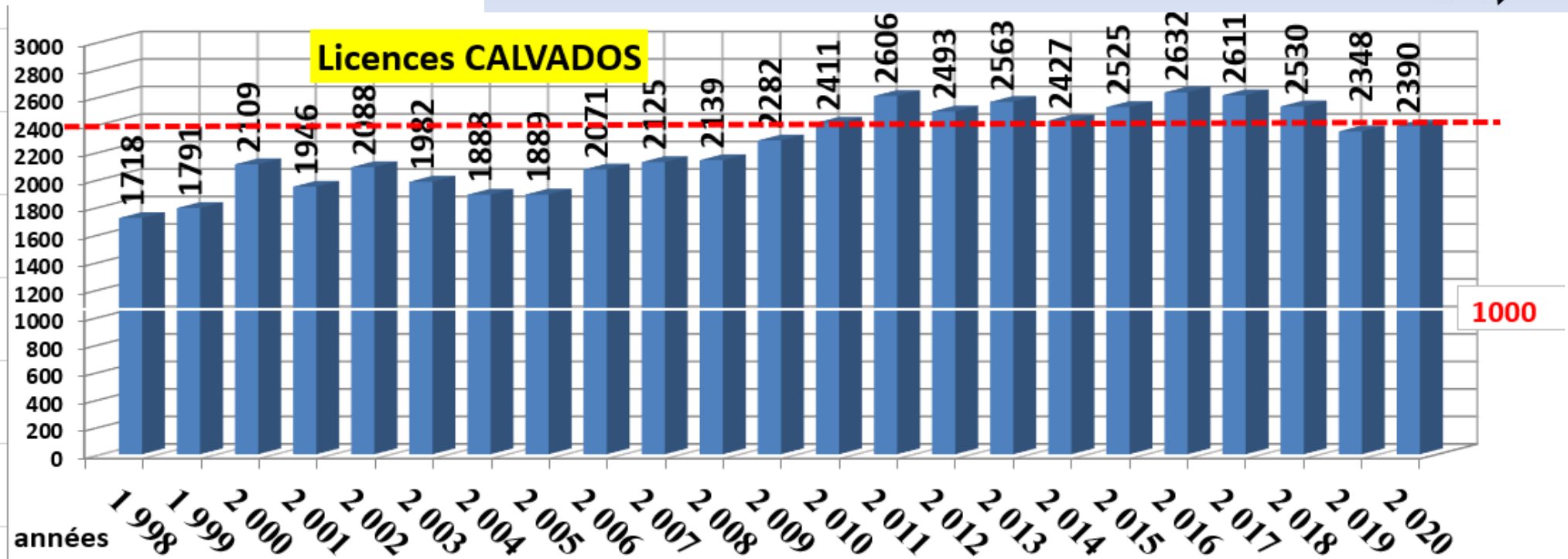
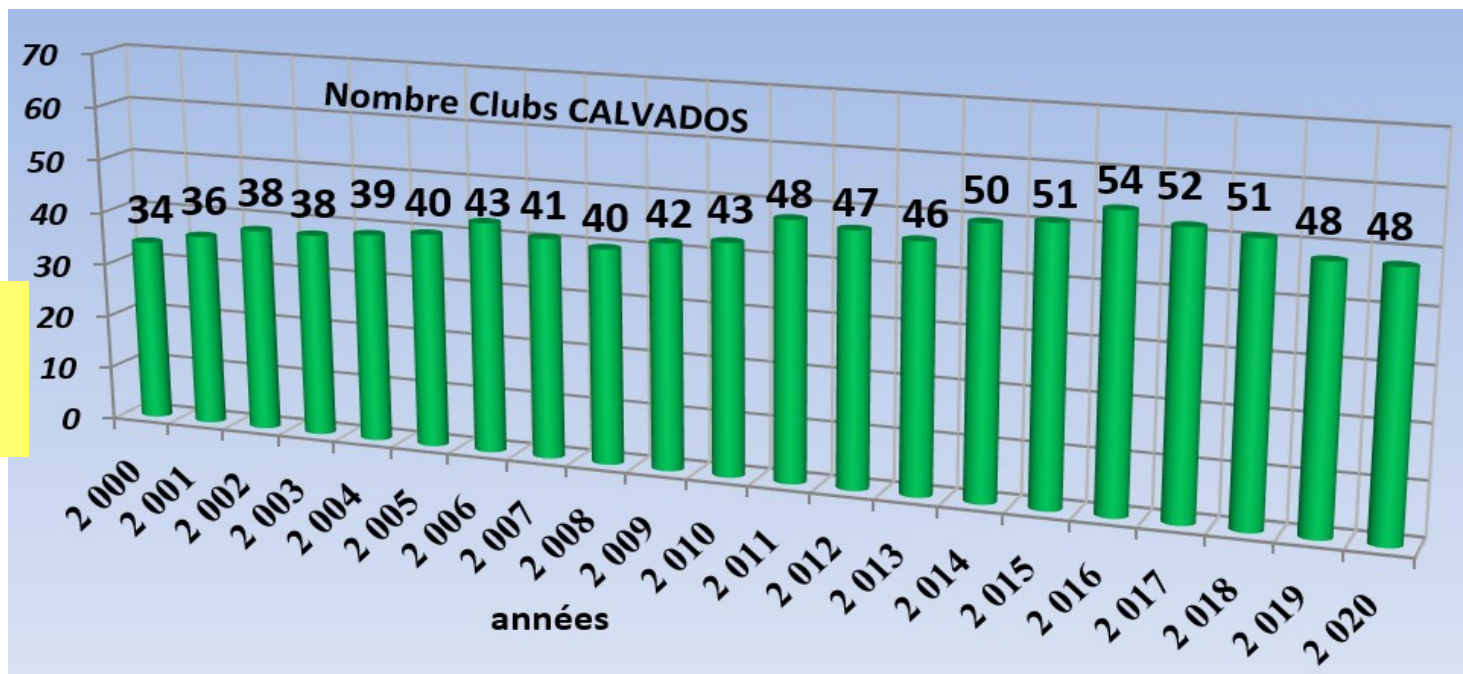

LICENCES CLUBS MANCHE

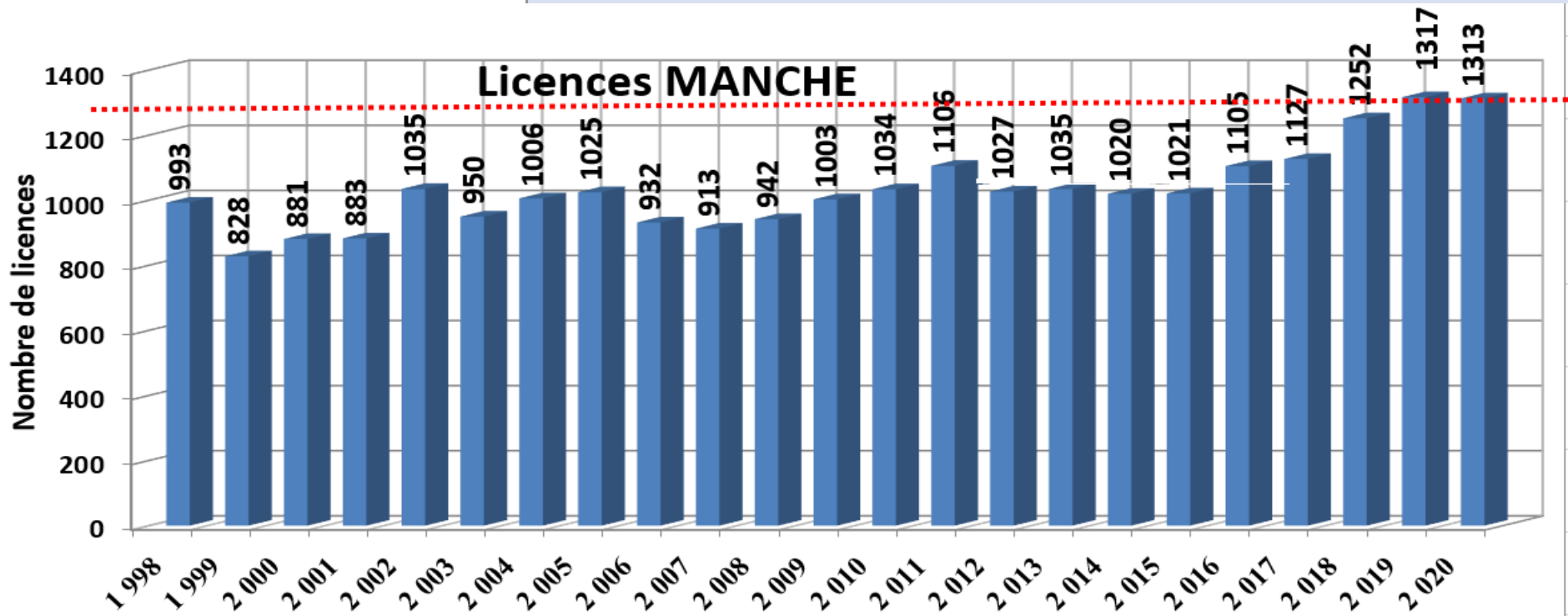
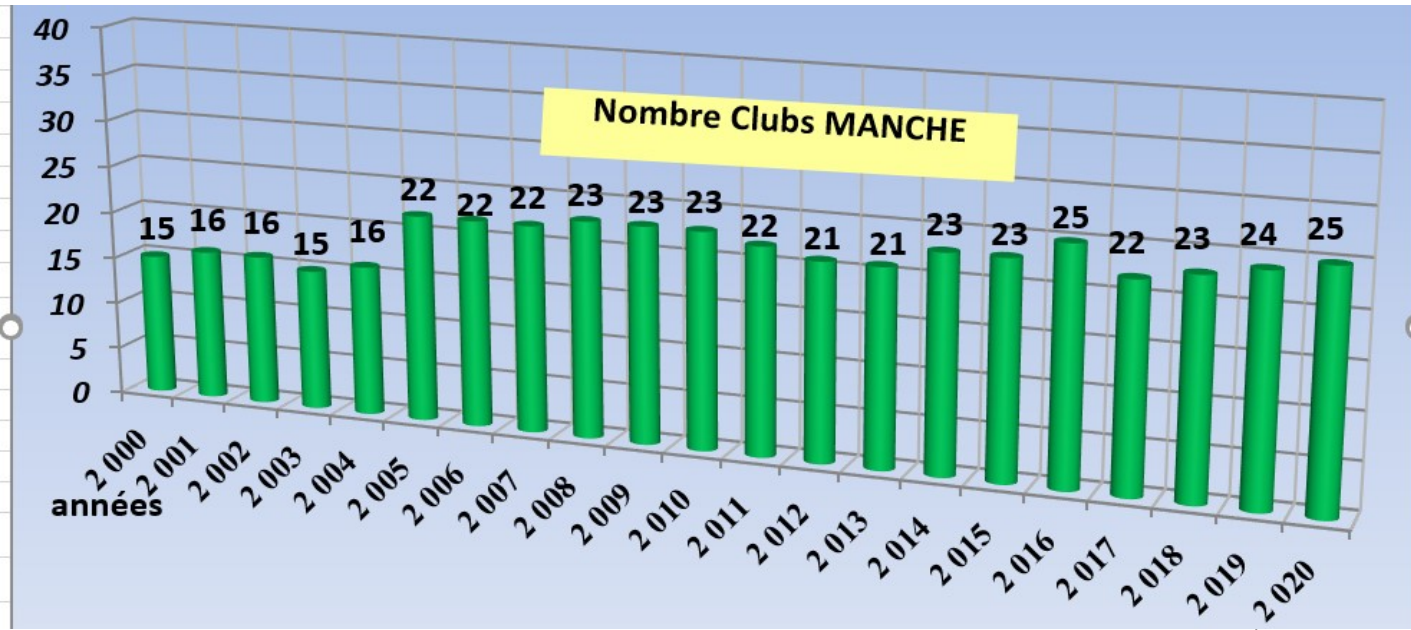

LICENCES CLUBS ORNE

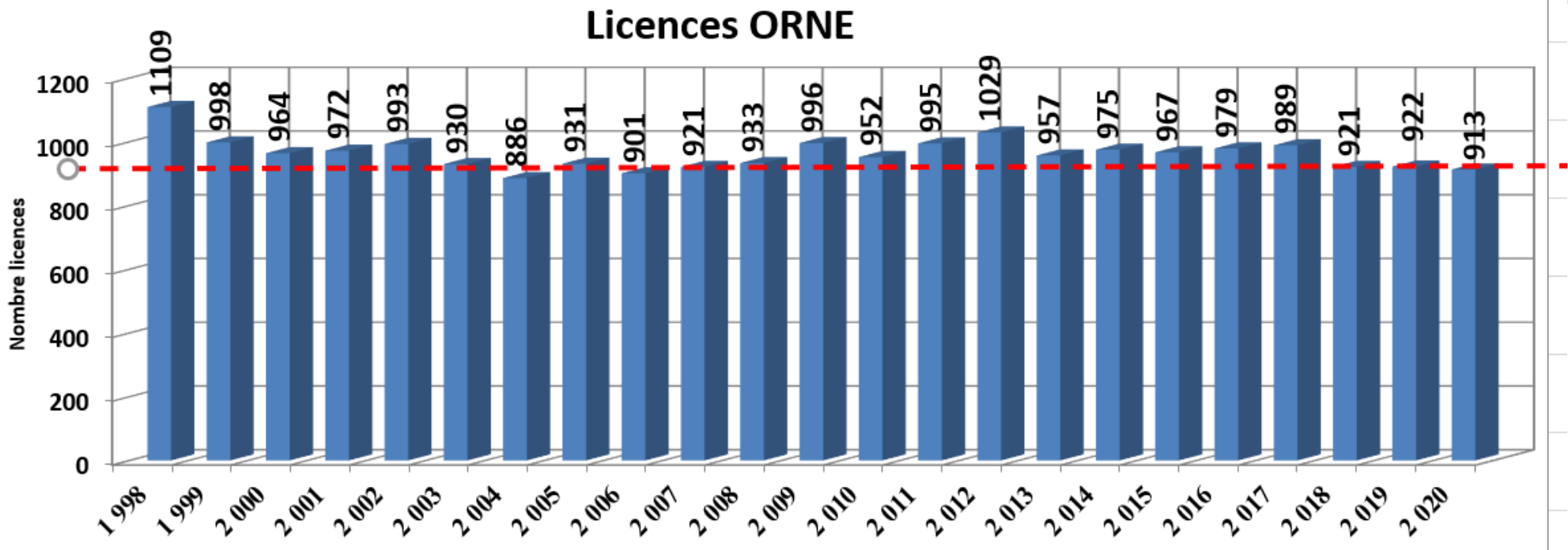
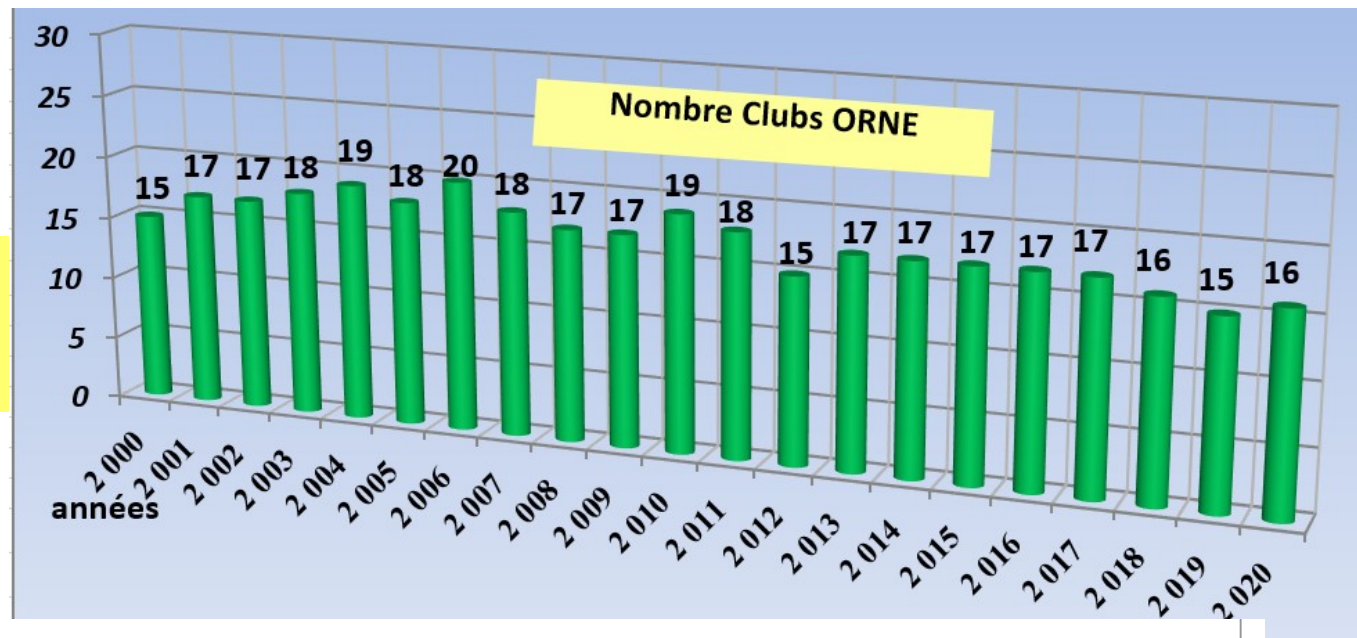

LICENCES CLUBS EURE

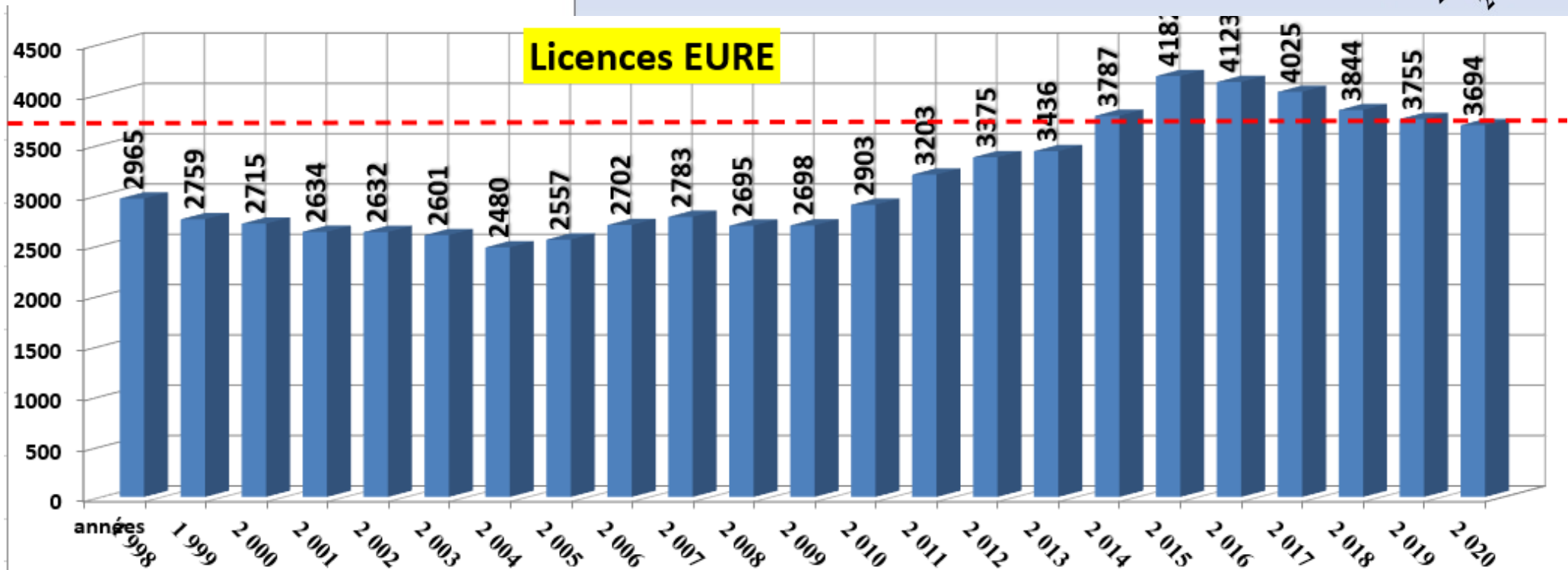
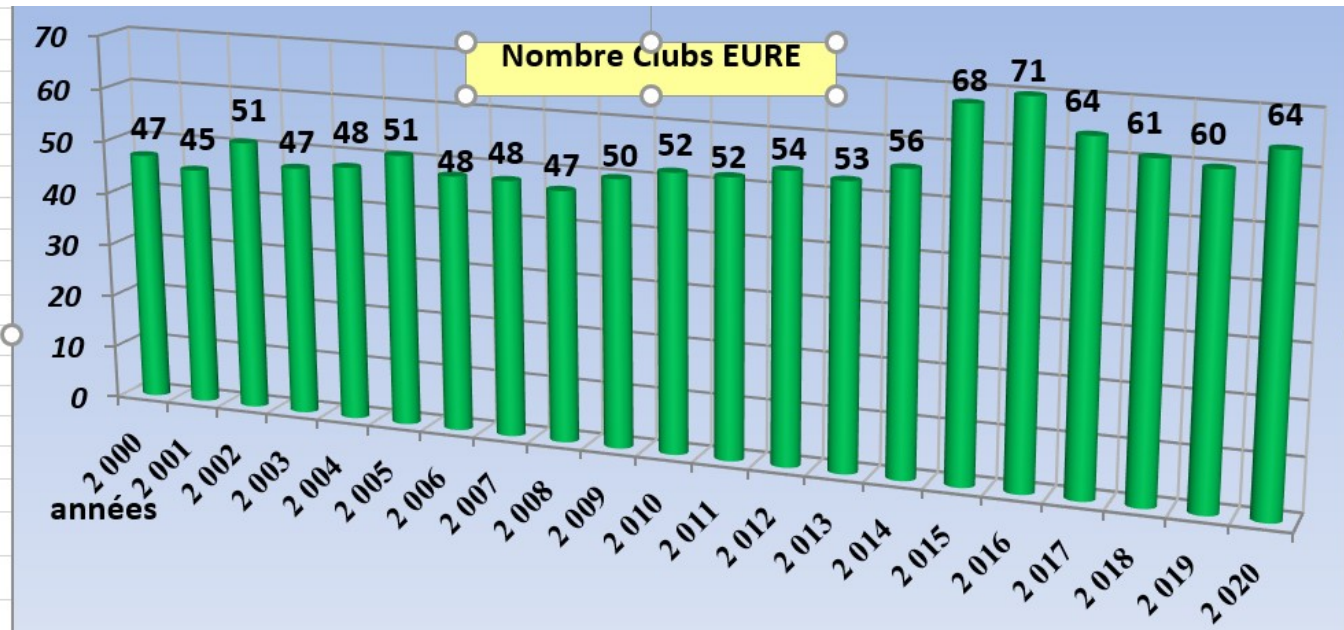

LICENCES/CLUBS SEINE-MARITIME

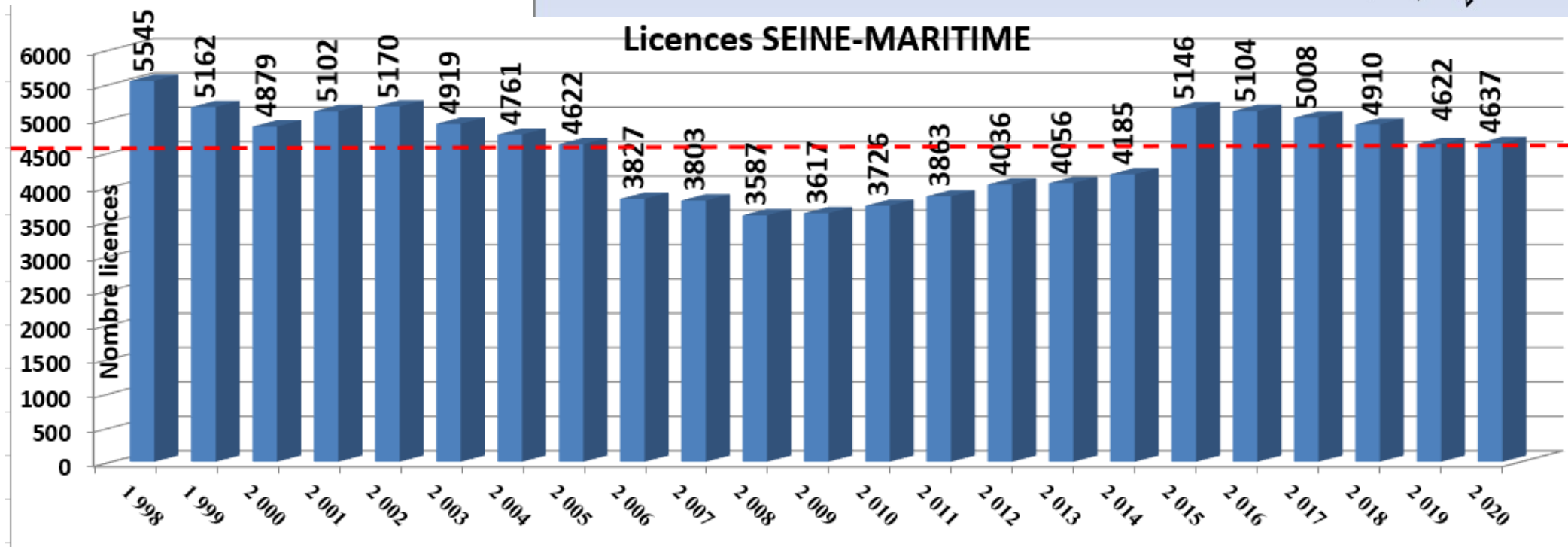
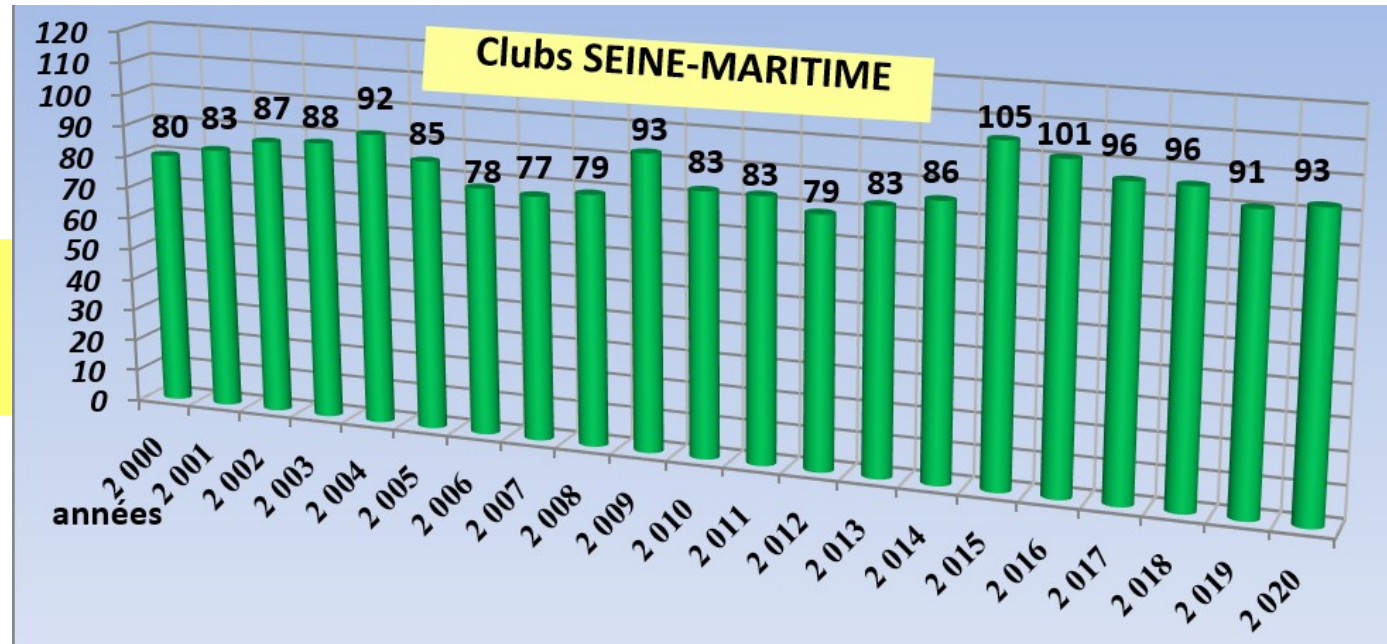

Synoptique général (évolution) des clubs Ligue

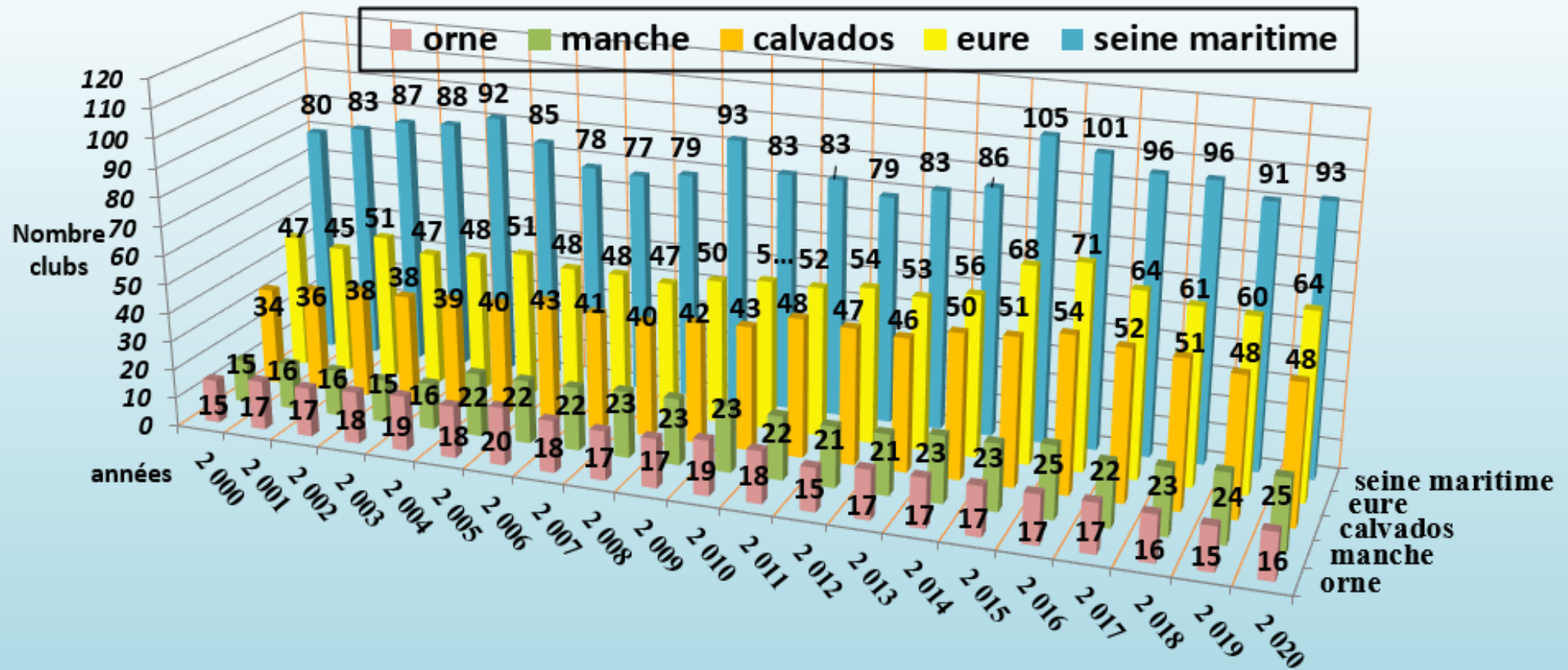

	2000	2001	2002	2003	2004	2005	2006	2007	2008	2009	2010	2011	2012	2013	2014	2015	2016	2017	2018	2019	2020
orne	15	17	17	18	19	18	20	18	17	17	19	18	15	17	17	17	17	17	16	15	16
manche	15	16	16	15	16	22	22	22	23	23	23	22	21	21	23	23	25	22	23	24	25
calvados	34	36	38	38	39	40	43	41	40	42	43	48	47	46	50	51	54	52	51	48	48
eure	47	45	51	47	48	51	48	48	47	50	52	52	54	53	56	68	71	64	61	60	64
seine maritime	80	83	87	88	92	85	78	77	79	93	83	83	79	83	86	105	101	96	96	91	93



Cartographie Normandie (au 05-12-2020) :

Fin Saison 2018/2019 → (12 964 licenciés – 238 clubs)

Fin Saison 2019/2020 → (12 947 licenciés – 246 clubs)

Saison 2020/2021 → (8 456 licenciés – 208 clubs)

Seine-Maritime

4 622 licenciés 91 clubs

4 637 licenciés 93 clubs

3 133 licenciés 75 clubs

Calvados

2 348 licenciés 48 clubs

2 390 licenciés 48 clubs

1 150 licenciés 42 clubs

Manche

1 317 licenciés 24 clubs

1 313 licenciés 25 clubs

873 licenciés 22 clubs

Eure

3 755 licenciés 60 clubs

3 694 licenciés 64 clubs

2 681 licenciés 53 clubs

Orne

922 licenciés 15 clubs

913 licenciés 16 clubs

619 licenciés 16 clubs

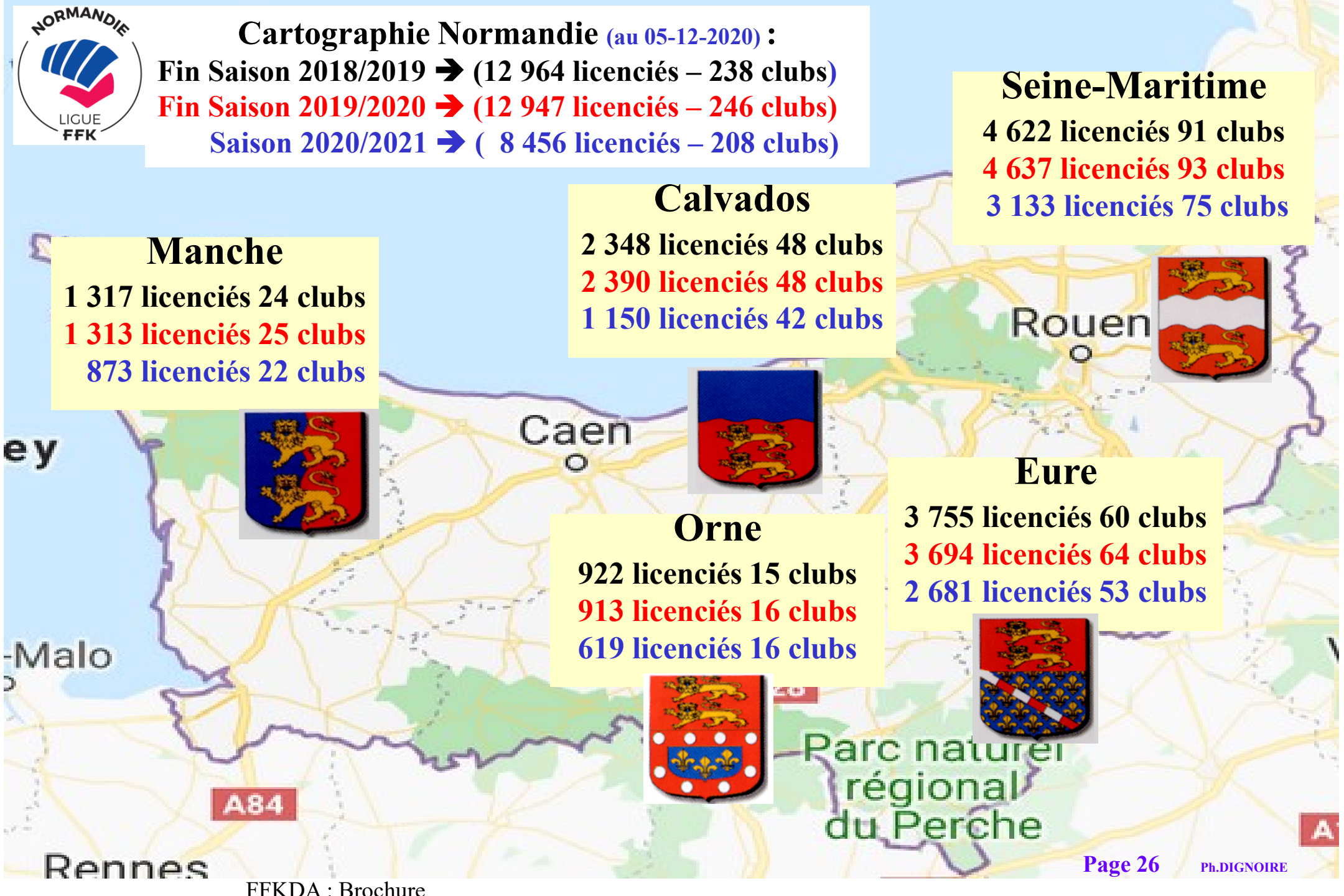

A84

Rennes

Ratio économiques & estimations projectives licences & clubs :

Saison 2019-2020	Population (au 01/01.2020)	Nombre licenciés FFK	clubs FFK (2019)	ratio nbre d'habitants pour 1 lic. FFK.	ratio nbre d'habitants pour 1 club FFK.	estimation effectif dept. si 1 licencié pour 164 hab.	gain en licences	Estimation nombre clubs si 1 club pour 9404 hab.	gain en clubs
CALVADOS	694 002	2 390	48	290	14 458	4 260	+1 870	74	+26
EURE (base)	601 843	3 694	64	163	9 404	3 694	Base	63	base
MANCHE	496 883	1 313	25	378	19 875	3 050	+1 737	53	+28
ORNE	283 372	913	16	310	17 711	1 739	+826	30	+14
SEINE MARITIME	1 254 378	4 637	93	271	13 488	7 699	+3 062	133	+40
NORMANDIE	3 330 478	12 947	246	257	13 539	20 442	+7 495	353	+108

Ce tableau nous indique que, pour la présente saison 2019/2020, le département de l'Eure comptait **1 licencié pour 163 habitants, et 1 club pour 9 404 habitants.**

Imaginons que chaque département normands réponde à ces critères :

- le Calvados compterait : 4 260 licenciés (+1 870) 74 clubs (+26),
 - la Seine Maritime : 7 699 licenciés (+3 062) 133 clubs (+40),
 - l'Orne : 1 732 licenciés (+826) 30 clubs (+14),
 - la Manche : 3 050 licenciés (+1 737) 53 clubs (+28).
- La Ligue 20 442 licenciés (+7 495) et 353 clubs (+108).**



LA FFK offre la possibilité de pratiquer 37 styles de karate et 8 disciplines.

A cela s'ajoute la possibilité de pratiquer l'ensemble des styles en "handi"

KARATÉ JUTSU

Style	Code
Bâton Self-défense	AITO
Body Karaté	BODY
Genbudo	GEN
Karaté Défense	KDEF
Kobudo	KOBU
Nanbudo	NANB
Nihon Tai-Jitsu	TAI
Nunchaku	NUNC
Shidokan	SHID
Shindokai	SHKA
Shinkido	KIDO
Shorinji Kempo	SKEM
Tai-Do	TD
Tai-Jitsu	TAI
Tai Kyoku Ken	TKY
Takeda Budo	TAKE
Tokitsu Ryu	TOKI
Toreikan Budo	TORE
Wadokan	WKAN
Autre style/discipline karaté-jutsu	KAJT

DISCIPLINES ASSOCIÉES

Style	Code
Arts Martiaux du Sud-Est Asiatique	AMSA
Arts Martiaux Vietnamiens	AMV
Krav Maga	KRAV
Pencak Silat	SILA
Yoseikan Budo	YOS
Wushu (Arts Martiaux Chinois)	WUSHU
Qi-Gong	QGNG
Autre style ou discipline associée	ASS

HANDI FFKDA

Style	Code
Tous styles	HANDI

KARATE DO

Style	Code
Full Contact	KFC
Gojo Ryu	GOJU
Karaté Contact	KTAC
Kempo	KEMPO
Kyokushinkai	KYOK
Okinawa Shorin-Ryu	OKI
Shito Ryu	SHIT
Shorinji Ryu	SHORI
Shotokai	SHOK
Shotokan	SHOT
Shukokai	SHUK
Uechi Ryu	UECH
Wado Ryu	WADO
Autre style de karaté-do	KARA

"TOP 12" des disciplines & styles.

Historique saisons : 2017/2018 – 2018/2019 – 2019/2020

TOP 12 (12 premières disciplines)

<i>Rappel saison 2017-2018</i>			<i>saison 2019-2020 (03 août)</i>			<i>Rappel saison 2018-2019</i>		
<i>rang discipline (style) :</i>	<i>nombre licenciés :</i>	<i>%</i>	<i>rang discipline (style) :</i>	<i>nombre licences :</i>	<i>%</i>	<i>rang discipline (style) :</i>	<i>nombre licences :</i>	<i>%</i>
1) SHOTOKAN	6650	49,42%	1) SHOTOKAN	6531	50,44%	1) SHOTOKAN	6449	49,75%
2) WUSHU AMC + QI GONG	1219	9,06%	2) WUSHU AMC + QI GONG	1150	8,88%	2) WUSHU AMC + QI GONG	1226	9,46%
3) SHITO RYU	1109	8,24%	3) SHITO RYU	925	7,14%	3) SHITO RYU	972	7,50%
4) BODY KARATE	964	7,16%	4) KRAV MAGA	904	6,98%	4) KRAV MAGA	893	6,89%
5) KRAV MAGA	758	5,63%	5) BODY KARATE	833	6,43%	5) BODY KARATE	842	6,49%
6) KYOKUSHINKAI	748	5,56%	6) KYOKUSHINKAI	706	5,45%	6) KYOKUSHINKAI	758	5,85%
7) WADO RYU	345	2,56%	7) WADO RYU	349	2,70%	7) WADO RYU	355	2,74%
8) TAI JITSU	195	1,45%	8) TAI JITSU	195	1,51%	8) KARATE CONTACT	194	1,50%
9) KARATE CONTACT	193	1,43%	9) KARATE CONTACT	187	1,44%	9) TAI JITSU	176	1,36%
10) KARATE FULL CONTACT	168	1,25%	10) KARATE FULL CONTACT	149	1,15%	10) AUTRE STYLE	151	1,16%
11) ARTS MARTIAUX VIETNAMIENS	157	1,17%	11) AUTRE STYLE	146	1,13%	11) AMV	139	1,07%
12) AUTRE STYLE	152	1,13%	12) AMV	144	1,11%	12) NIHON TAI JITSU	99	0,76%
Total licences pris en compte :	12658	94,06%	Licences comptabilisées :	12219	94,38%	licences comptabilisées :	12254	94,52%
sur Total Licences :	13457		sur Total Licences :	12947		sur Total Licences :	12964	

Note : Un historique PLUS COMPLET est disponible en Ligue.

Répartition par catégories sur 7 saisons

<i>Catégories</i> →		SENIORS	JUNIORS	CADETS	MINIMES	BENJAMINS	PUPILLES	POUSSINS	MINI POUSSINS
saison 2019-2020									
TOTAL LIGUE :	12947	6111	502	689	923	1209	1455	1375	683
Σ hommes ==>	60,19% 7793	3474	284	360	556	782	933	945	459
Σ femmes ==>	39,81% 5154	2637	218	329	367	427	522	430	224
saison 2018-2019									
TOTAL LIGUE :	12964	6264	490	718	936	1173	1370	1316	697
Σ hommes ==>	60,41% 7832	3632	263	392	545	744	880	893	483
Σ femmes ==>	39,59% 5132	2632	227	326	391	429	490	423	214
saison 2017-2018									
TOTAL LIGUE :	13457	6412	570	735	921	1275	1467	1374	703
Σ hommes ==>	60,70% 8168	3715	321	408	556	812	954	916	486
Σ femmes ==>	39,30% 5289	2697	249	327	365	463	513	458	217
saison 2016-2017									
TOTAL LIGUE :	13760	6603	580	741	988	1276	1486	1388	698
Σ hommes ==>	61,34% 8441	3848	349	412	624	809	991	921	487
Σ femmes ==>	38,66% 5319	2755	231	329	364	467	495	467	211
saison 2015-2016									
TOTAL LIGUE :	13943	6696	574	817	954	1267	1531	1424	680
Σ hommes ==>	62,86% 8764	3950	367	507	610	829	1031	998	472
Σ femmes ==>	37,14% 5179	2746	207	310	344	438	500	426	208
Saison 2014-2015									
TOTAL LIGUE :	13831	6756	586	811	934	1207	1499	1315	723
Σ hommes ==>	63,99% 8850	4030	380	537	612	830	1026	921	514
Σ femmes ==>	36,01% 4981	2726	206	274	322	377	473	394	209
Saison 2013-2014									
TOTAL LIGUE :	12394	5970	493	626	861	1097	1306	1323	718
Σ hommes ==>	65,48% 8115	3652	320	417	585	765	924	945	507
Σ femmes ==>	34,52% 4279	2318	173	209	276	332	382	378	211

Saison 2013-2014 :

Femmes : 34,53%

Hommes : 65,47%

Saison 2014-2015 :

Femmes : 36,01%

Hommes : 63,99%

Saison 2015-2016 :

Femmes : 37,14%

Hommes : 62,86%

Saison 2016-2017 :

Femmes : 38,66%

Hommes : 61,34%

Saison 2017-2018 :

Femmes : 39,30%

Hommes : 60,70%

Saison 2018-2019 :

Femmes : 39,59%

Hommes : 60,41%

Saison 2019-2020 :

Femmes : 39,81%

Hommes : 60,19%

Nombre de licenciés par club et par tranches de 20 licenciés :

saïsons	2019/2020	2018/2019	2017/2018	2016/2017	2015/2016	2014/2015	2013/2014
Tranches	Nombre de clubs par tranche de 20 licences:						
1 à 20	68	60	59	63	74	70	51
21 à 40	62	71	75	73	81	84	77
41 à 60	40	36	39	42	44	32	40
61 à 80	30	26	24	20	17	26	22
81 à 100	19	16	18	20	16	15	14
101 à 120	7	8	12	8	12	16	5
121 à 140	9	8	5	7	4	2	7
141 à 160	2	2	5	6	8	6	5
161 à 180	5	4	3	6	4	3	2
181 à 200	0	2	1	0	1	3	3
201 à 220	2	1	1	1	2	3	1
221 à 240	0	2	1	2	0	2	1
241 à 260	0	0	2	0	2	1	1
261 à 280	0	0	0	1	2	0	2
281 à 300	1	0	0	0	0	0	0
> 301	0	1	1	1	0	0	1
> 401	0	0	0	0	0	1	0
> 501	0	0	1	1	1	0	0
681 à 700	1	1	0	0	0	0	0
Σ clubs	246	238	247	251	268	264	232
Nb Licences	12947	12964	13457	13760	13943	13841	12394

OKINAWA KARATE CLUB du Havre

Sur 4 saisons : TOP 10 DES CLUBS

N°	Dept.	(saison 2016/2017 - 13760 licenciés)	Nbre lic.
1	76	OKINAWA KARATE CLUB	575
2	27	SAINT MARCEL KARATE	304
3	14	CLUB ATHLETIQUE LEXOVIEN	267
4	50	GRANVILLE KARATE KAI	241
5	76	CL SP MARTIAL PETIT QUEVILLY K	229
6	27	STADE PORTE NORMANDE VERNON	211
7	27	KARATE CLUB PACEEN	178
8	14	U S O M KARATE	171
	61	KARATE TAI JITSU FLERS	171
10	14	KYOKUSHIN KAI KAN BAYEUX	166
	27	CL SP BEAUMONTAIS C S B	166
	27	ASSOCIATION SPORTIVE ARTS DE LA CHINE	166
TOTAL du TOP :			2845

N°	Dept.	(saison 2018/2019 - 12964 licenciés)	Nbre lic.
1	76	OKINAWA KARATE CLUB	600
2	27	SAINT MARCEL KARATE	365
3	50	GRANVILLE KARATE KAI	239
4	76	CL SP MARTIAL PETIT QUEVILLY K	232
5	14	CLUB ATHLETIQUE LEXOVIEN	203
6	14	KYOKUSHIN KAI KAN BAYEUX	193
7	27	ASSOCIATION SPORTIVE ARTS DE LA CHINE	184
8	27	STADE PORTE NORMANDE VERNON	179
9	61	KARATE TAI JITSU FLERS	173
10	76	KARATE CLUB SOTTEVILLAIS	170
TOTAL du TOP :			2538

N°	Dept.	(saison 2017/2018 - 13457 licenciés)	Nbre lic.
1	76	OKINAWA KARATE CLUB	555
2	27	SAINT MARCEL KARATE	319
3	76	CL SP MARTIAL PETIT QUEVILLY K	245
4	50	GRANVILLE KARATE KAI	241
5	14	CLUB ATHLETIQUE LEXOVIEN	233
6	27	STADE PORTE NORMANDE VERNON	203
7	14	KYOKUSHIN KAI KAN BAYEUX	190
8	27	ASSOCIATION SPORTIVE ARTS DE LA CHINE	176
9	27	CL SP BEAUMONTAIS C S B	166
10	76	KARATE CLUB SOTTEVILLAIS	165
TOTAL du TOP :			2493

N°	Dept.	saison 2019/2020 - au 6 juillet sur 12 947 licenciés et 246 clubs	Nbre lic.
1	76	OKINAWA KARATE CLUB	684
2	27	SAINT MARCEL KARATE	288
3	50	GRANVILLE KARATE KAI	211
4	76	CL SP MARTIAL PETIT QUEVILLY K	201
5	14	CLUB ATHLETIQUE LEXOVIEN	180
6	14	KYOKUSHIN KAI KAN BAYEUX	172
7	61	KARATE TAI JITSU FLERS	171
8	27	STADE PORTE NORMANDE VERNON	168
9	14	CENTRE DE KARATE NORMANDIE	163
10	76	KARATE CLUB SOTTEVILLAIS	156
TOTAL licenciés du TOP 10:			2394

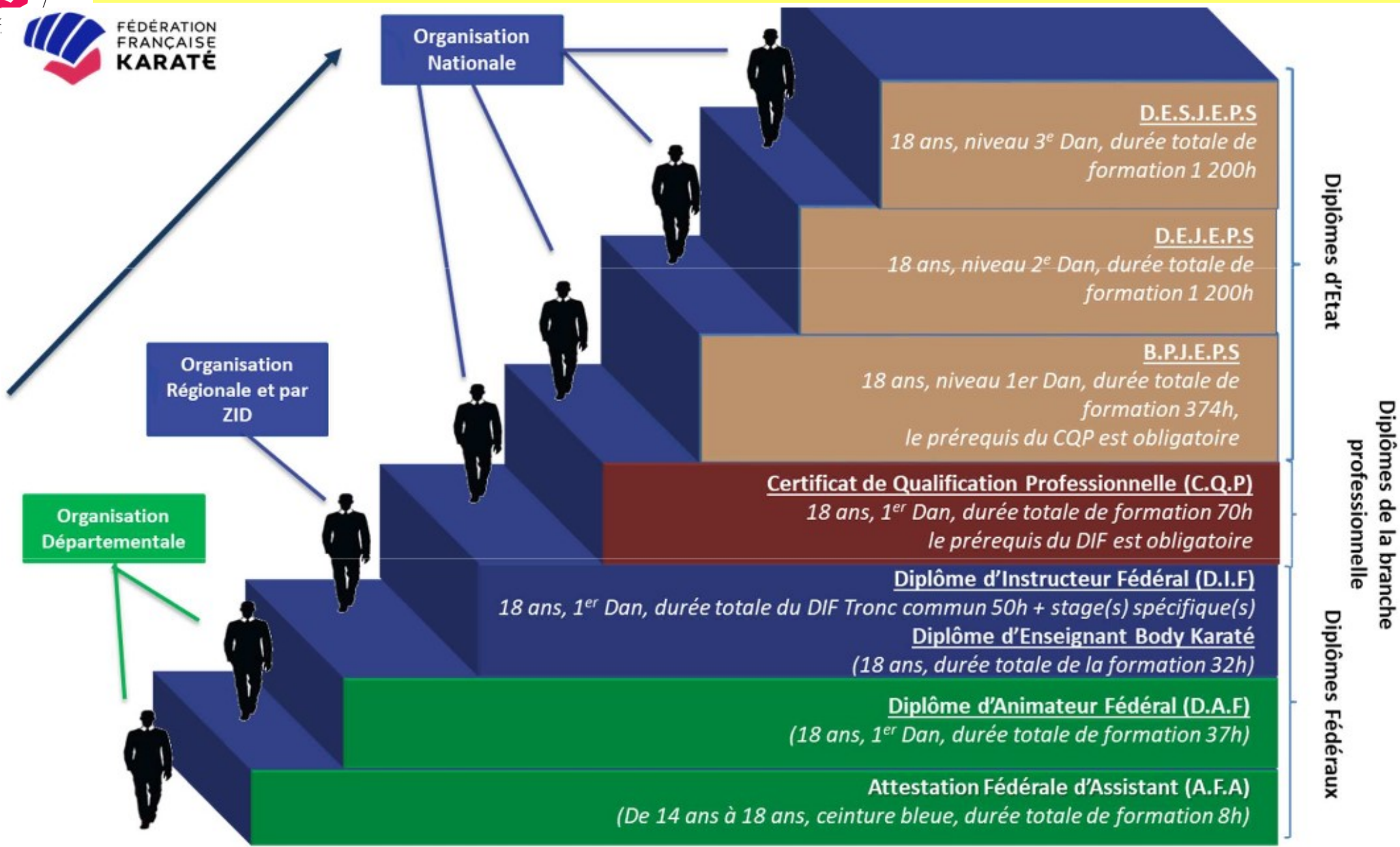



NORMANDIE : DIPLÔMES HOMOLOGUÉS PAR LA FFK : (15 mai 2020)

Responsable de l'E.R.F : Jean-Michel MADELAINE

1 612 instructeurs diplômés se partagent 2 004 diplômes.
(Un pratiquant pouvant détenir à la fois DIF, BEES1 et DEJEPS)

Rémunération Autorisée



Types Diplômes :	Diplômes délivrés :	Nombre instructeurs :
CBK :	67	56
D.A.F. :	616	506
D.I.F. :	1 007	785
C.Q.P. :	95	91
BPJEPS :	1	1
BEES1 :	166	124
DEJEPS :	32	31
BEES2 :	17	15
DESJEPS :	3	3
TOTAL :	2 004	1 612

Diplômes d'Etat





Guillaume BUISSON

ÉTAT au 06 Décembre 2019 : Responsable arbitrage													
Départements →	CALVADOS		EURE		MANCHE		ORNE		SEINE MARITIME		Σ		
	H	F	H	F	H	F	H	F	H	F	H	F	Σ
Stagiaires	3	1	2	2	6	0	3	3	6	4	20	10	30
Départementaux	5	1	4	4	6	1	2	2	7	3	24	11	35
Régionaux	4	1	9	14	0	2	2	0	8	7	23	24	47
Nationaux	2	0	6	2	2	1	1	1	6	3	17	7	24
Mondiaux	0	0	0	0	0	0	1	0	0	0	1	0	1
Commission Organisation	0	0	2	4	0	0	0	0	1	0	3	4	7
TOTAUX H F	14	3	23	26	14	4	9	6	28	17	88	56	144
TOTAUX DEPARTEMENTS	17		49		18		15		45		144		

Synthèse :

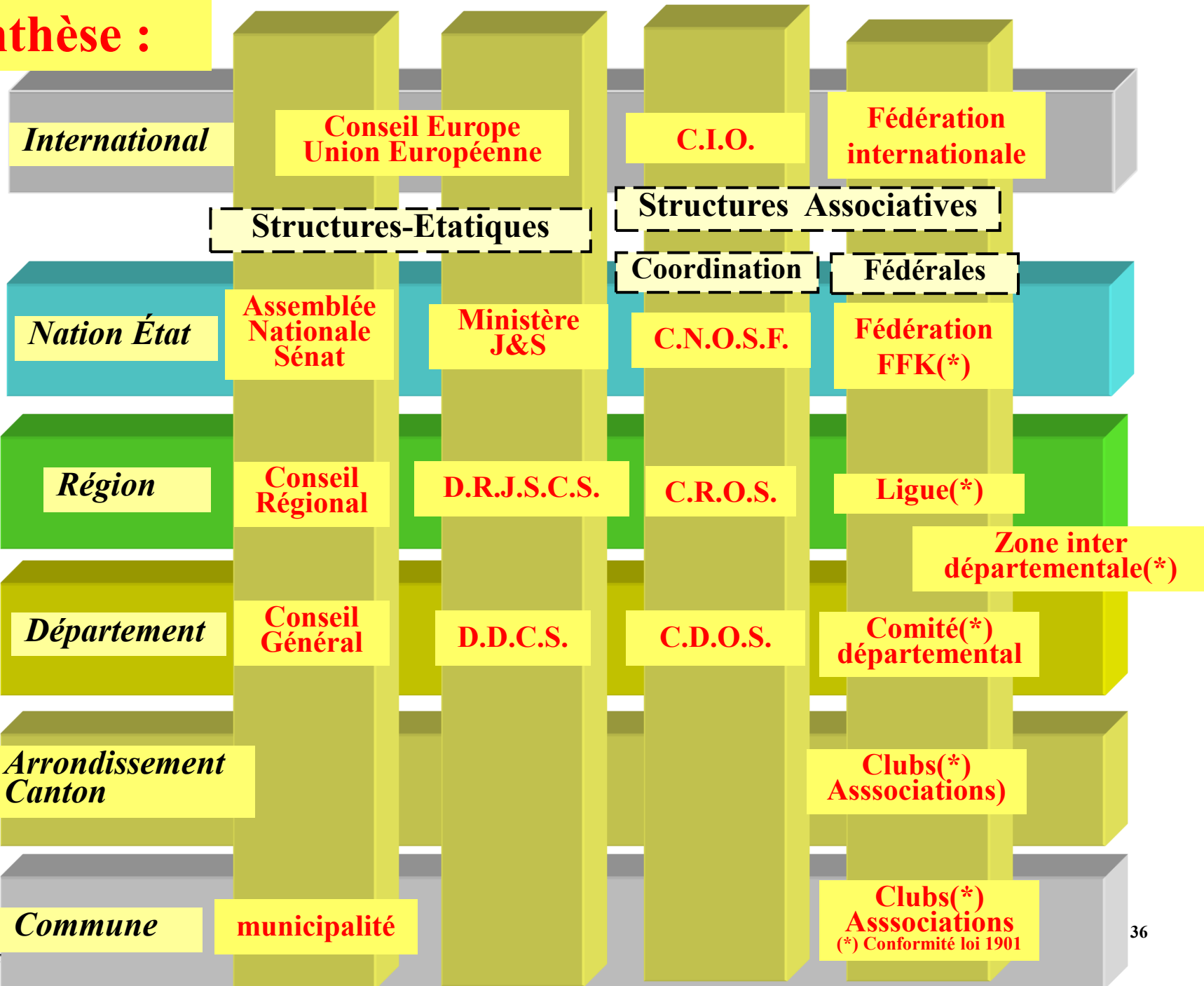

Capitale régionale

Préfecture

Sous-Préfecture

Inter Communalité

Répartition des clubs FFK en Ligue de NORMANDIE (En blanc : zones géographiques à prospecter) :

