



Brochure Ligue Normandie 2022 version V1 du 15-01-2022

Carte d'identité : Ligue de Normandie (2020-2024)



Date de création Ligue : 1963 (*Déclarée en préfecture le 12 mai 1975*)

Présidence Ligue : Bachir CHORFI

La Ligue est affiliée à la F.F.K (fédération agréée et délégataire).

Adresse : 8, Avenue J.F Kennedy - 76120 Le Grand Quevilly

Adresse courrier : F.F.K. – Ligue de Normandie B.P 104

e-mail : ffkarate.normandie@orange.fr

site : <https://www.sites.ffkarate.fr/normandie>

Région : Normandie / 29 907 Km² / 3 330 478 habitants.

12 947 licenciés saison 2019-2020 → *1 licencié pour ≈ 257 habitants.*
9 398 licenciés saison 2020-2021

246 clubs saison 2019-2020: → 1 club pour 13 539 habitants
228 clubs saison 2020-2021 : → 1 club pour 14 650 habitants
231 clubs saison 2021-2022 : → 1 club pour 14 417 habitants

Ceintures noires enregistrées : 4 599 (*du 1^{er} dan au 8^{ème} dan*)



02 35 67 62 61

Départements :

Calvados,

Eure,

Manche,

Orne,

Seine maritime.

Présidences de la Fédération (historique)

- **En 1975, la Fédération Française de Karaté et Arts Martiaux Affinitaires (FFKAMA) devient indépendante de la Fédération Française de Judo et Monsieur DELCOURT est élu Président.**
- **Monsieur DELCOURT développera la discipline sur le plan national durant près de 22 ans, jusqu'en 1998 où Gérard GARSON lui succédera de 1998 à 2001.**
- **Monsieur Francis DIDIER (DTN), est élu président le 13 janvier 2001, Il honore actuellement son 6ème mandat à la tête de la FFK.**



Présidences de la LIGUE NORMANDE :

(Déclarée en préfecture le 12 mai 1975)

- De 1975 au 26 novembre 2000 : Michel PERRIER**
- Olympiade 2000 -2004 : Alcino ALVES PIRES**
- Olympiade 2004 -2008 : Alcino ALVES PIRES**
- Olympiade 2008 -2012 : Alcino ALVES PIRES**
- Olympiade 2012 -2016 : Alcino ALVES PIRES**
- Olympiade 2016 -2020 : François FENELON**
- Olympiade 2020 -20.. : Bachir CHORFI**

Prérogatives et rôles de la Ligue de Normandie :

La Ligue de Normandie est affiliée à la F.F.K (*fédération sportive, agréée et délégataire*), et participe à l'exécution d'une mission de service public.

RI Article 211 - Rôle des organismes régionaux et départementaux .

- Les organismes régionaux et départementaux de la FFK exercent les pouvoirs qui leurs sont délégués par la fédération, veillent au respect des lois et règlements ainsi qu'à celui de la réglementation et des décisions fédérales. Ils contribuent à la mise en œuvre de la politique sportive et administrative définie par la FFK.***
- Les organismes régionaux et départementaux de la FFK sont chargés de représenter la fédération auprès des collectivités locales, des organes déconcentrés des ministères et du mouvement sportif (CROS, CDOS...)***

La stratégie et la politique de la Ligue normande se concentrent de façon très active sur les objectifs prioritaires de cette olympiade, c'est-à-dire :

- *Développement de l'ensemble des disciplines de la FFK.*
- *Animation sportive pour le plus grand nombre.*
- *Détection du haut niveau dans les disciplines délégataires.*
- *Formation aux métiers du sport ainsi qu'à l'arbitrage.*
- *Développement du sport comme facteur de santé, exemples : tai chi chuan, qi gong...*
- *Développement de nos disciplines dans le secteur de la santé, plus particulièrement concernant les personnes atteintes de cancer.*
- *Mise en place d'actions favorisant l'accès de nos disciplines et styles à tous, et ce, en réduisant les inégalités sociales.*



Président F.F.K

M. Francis DIDIER

DTN FFK

M. Gilles CHERDIEU

PRÉSIDENT

M. Bachir CHORFI

Mme. Corinne BENEITO
Secrétariat administratif

M. Kader BENAZZI
Directeur Technique Régional (DTR)

M. Maurice MOTTE VICE-PRÉSIDENT Honoraire

Bureau Exécutif :

SECRÉTAIRE GÉNÉRAL
M. Philippe DIGNOIRE

VICE-PRÉSIDENT
Dr Anni PITHON

VICE-PRÉSIDENT
M. Gérard LAFONT

TRÉSORIER GÉNÉRAL
M. Frédéric BONNET

SECRÉTAIRE GÉNÉRALE adjointe
Mme Marie-Cécile LE COADOU

TRÉSORIER GÉNÉRAL adjoint
M. Laurent GONZALES

Membres du Comité Directeur :

Mme Chrysis VASTEL

Mme Asmae MAAROUF

Mme. Véronique BLIN

M. Saïd BARKA

M. Jean-Paul CLAIN

M. Michel DUHEM



DIRECTEUR TECHNIQUE REGIONAL
Kader BENAZZI

Secrétaire
Corinne BENEITO



EQUIPE TECHNIQUE REGIONALE



ARBITRAGE – Guillaume BUISSON



GRADES – Jocelyn ZAMMIT

RESPONSABLES TECHNIQUES REGIONAUX



GRADES KRAV MAGA
Corinne ROSIER



GRADES WUSHU
Franck BEURAIN



GRADES A.M.V
Cyril PAIS



RESPONSABLE WUSHU
Boualem MECHERI



RESPONSABLE ARBITRAGE WUSHU
Yousra LAGSEIMI



RESPONSABLE KRAV MAGA
Antoine DUBUC



Chaque AG départementale élit :

- Son Comité Directeur départemental. (4 à 14 membres)
- Son président du comité directeur départemental.
- Leurs représentants clubs auprès de la Ligue et de la Fédération, selon les modalités des statuts et règlement intérieur FFK. (25 représentants au 28 août 2021).

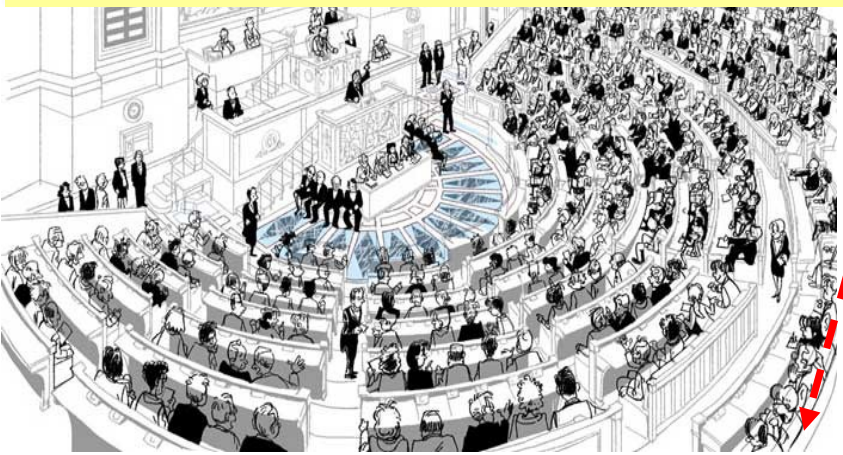

En AG Ligue :
L'ensemble des représentants clubs des 5 départements, votent et élisent :



- Le Comité Directeur Ligue (8 à 14 personnes).
- Le Président de la Ligue (présenté par le CD)

Seuls 15 représentants clubs sur les 25 participent et votent aux AG fédérales pour élire :

- Le Conseil d'Administration Fédéral.
- le Président Fédéral (présenté par le CD).
- Ils valident également :**
- Les statuts & RI Fédéraux.
- Les montants (Licence/Passeport/ DAF/DIF/grades)
- Le montant de la cotisation fédérale.

départements :	nbre licences 2020-2021	poids d'un votant en voix :		nombre binomes	
		Ligue	fédération	Ligue	Fédé
14	1383	277	461	5	3
50	906	227	453	4	2
61	697	174	349	4	2
76	3599	600	900	6	4
27	2813	469	703	6	4
total	9398	9398	9398	25	15

4 599 Ceintures noires (dan/duan/dang) Ligue de Normandie

Alcino ALVES PIRES
Antoine ROSA
Jean-Luc SCHROLL
Li qin YANG



8ème DAN/DUAN : 4

7ème DAN/DUAN : 19

6ème DAN/DUAN : 41

5ème DAN/DUAN : 100

4ème DAN/DUAN : 192

3ème DAN/DUAN : 358

2ème DAN/DUAN : 836

1^{er} DAN/DUAN : 3 049

Grades répertoriés au 13/01/2022				TOTAUX
yudansha	DAN	DANG	DUAN	
1	2958	15	76	3049
2	792	14	30	836
3	338	6	14	358
4	186	1	5	192
5	95	0	5	100
6	39	0	2	41
7	19	0	0	19
8	3	0	1	4
TOTAUX	4430	36	133	4599

Historique Ligue :

3 001 CN en 2013
3 272 CN en 2014
3 584 CN en 2015
3 781 CN en 2016
4 089 CN en 2017
4 263 CN en 2018
4 447 CN en 2019
4 545 CN en 2020
4 595 CN en 2021

2018/2019 → 12 964 licenciés – 238 clubs
 2019/2020 → 12 947 licenciés – 246 clubs
 2020/2021 → 9 398 licenciés – 228 clubs
 2021/2022 → 10 942 licenciés – 231 clubs

Effectifs fin de saisons
 ←(au 15/01/2022)

Seine-Maritime (76)
 4 622 licenciés 91 clubs
 4 637 licenciés 93 clubs
 3 599 licenciés 88 clubs
 4 178 licenciés 88 clubs

Manche (50)
 1 317 licenciés 24 clubs
 1 313 licenciés 25 clubs
 906 licenciés 24 clubs
 1 093 licenciés 24 clubs

Calvados (14)
 2 348 licenciés 48 clubs
 2 390 licenciés 48 clubs
 1 383 licenciés 44 clubs
 1 824 licenciés 47 clubs

Eure (27)
 3 755 licenciés 60 clubs
 3 694 licenciés 64 clubs
 2 813 licenciés 56 clubs
 3 077 licenciés 56 clubs

Orne (61)
 922 licenciés 15 clubs
 913 licenciés 16 clubs
 697 licenciés 16 clubs
 770 licenciés 16 clubs

Président Ligue :
 Bachir CHORFI
Présidents départements :
 14 : Dr Anni PITHON
 27 : Patrice THILLIEZ
 50 : Véronique BLIN
 61 : Gérard LAFONT
 76 : Frédéric BONNET

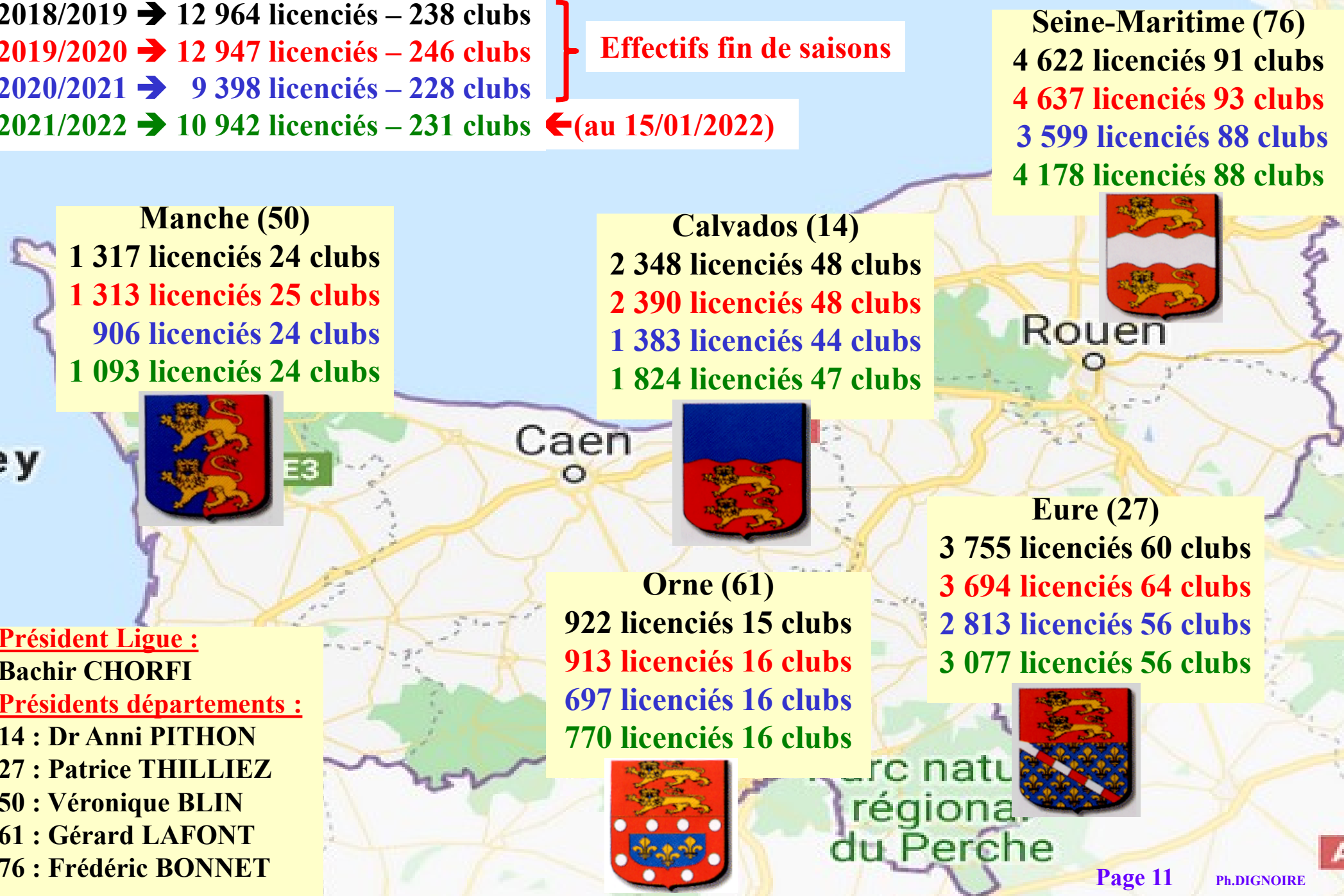

LICENCES FÉDÉRATION

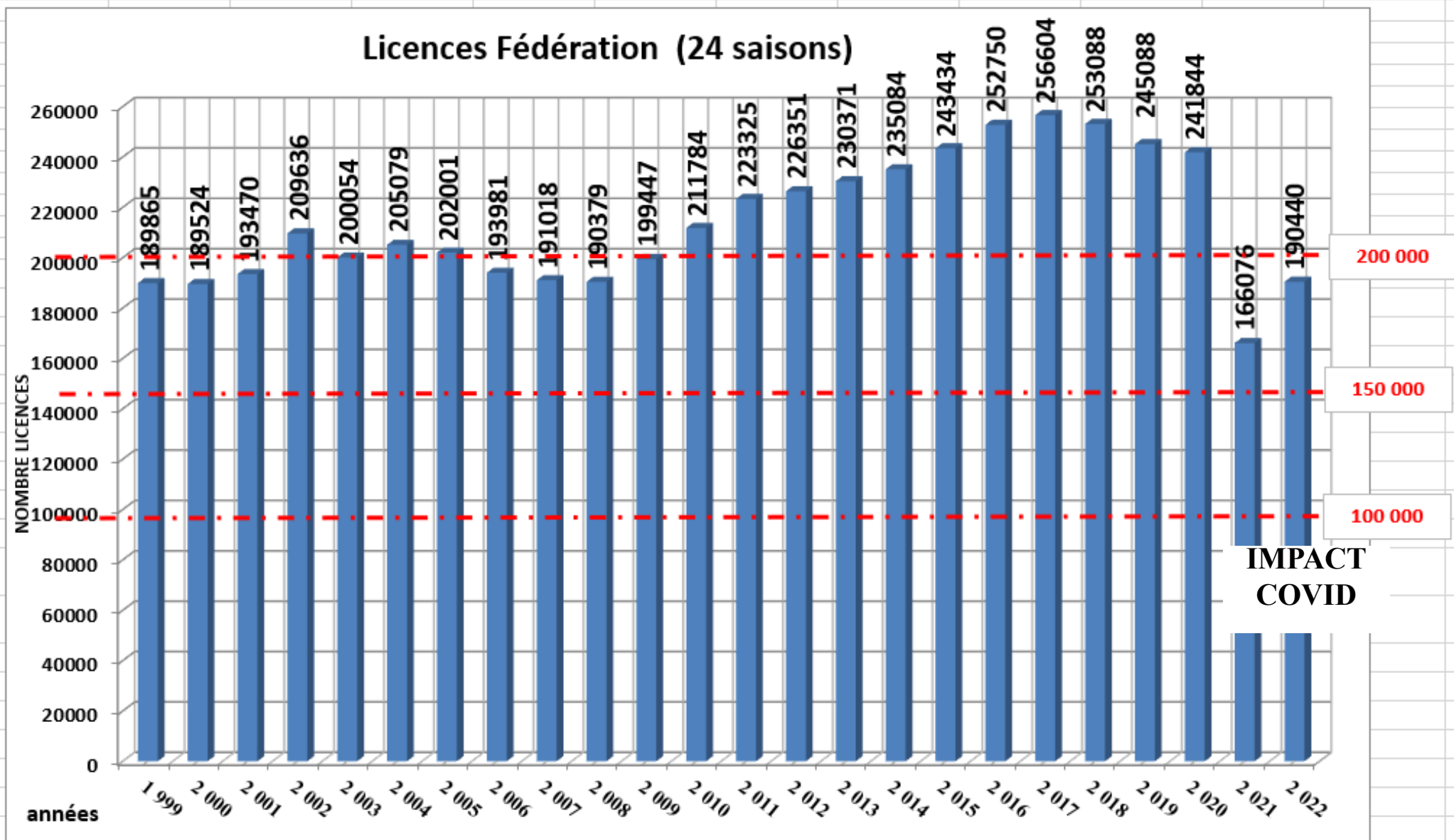

Normandie : Évolution des licences depuis 1963 (15-01-2022)

Licences Ligue de NORMANDIE (de 1963 à nos jours)

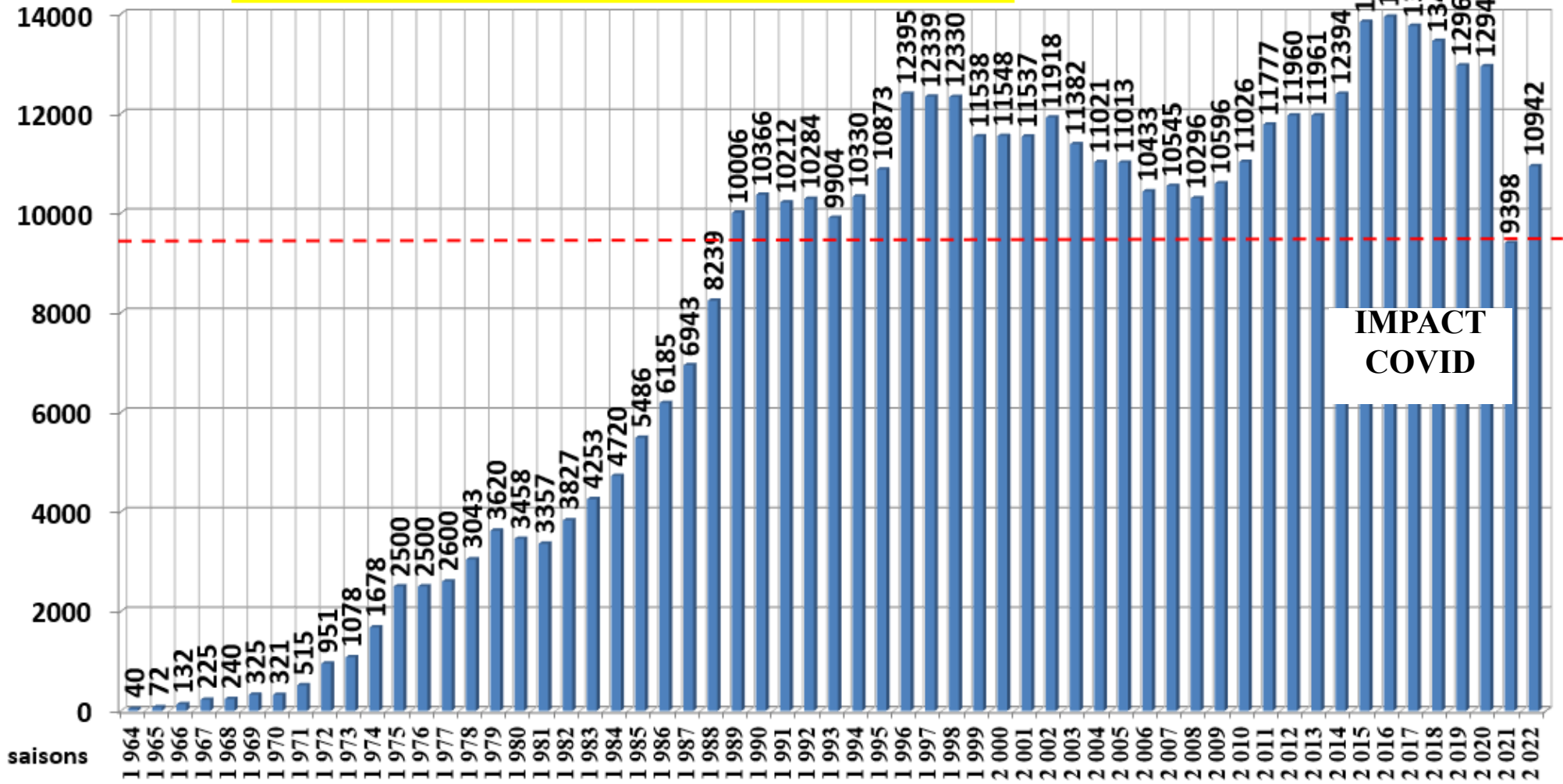

IMPACT
COVID

Normandie : Évolution Nombre de clubs : (15/01/2022)

Pour info, Fédération : **4964** clubs en 2017
4884 clubs en 2018
4830 clubs en 2019
4900 clubs en 2020

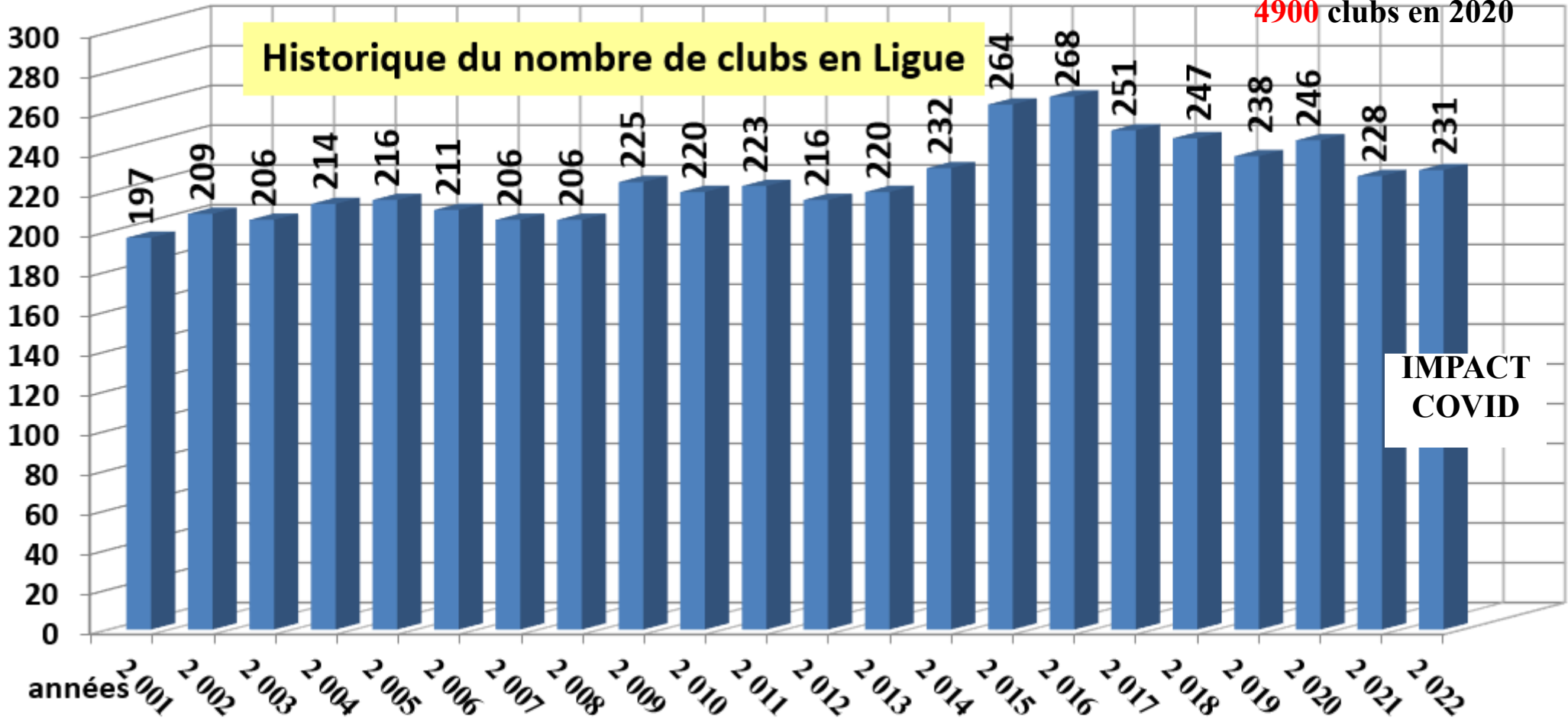

Ne sont comptabilisés que les clubs ayant souscrit au moins 1 licence.

LICENCES & CLUBS CALVADOS

IMPACT COVID
Au 15/01/2022

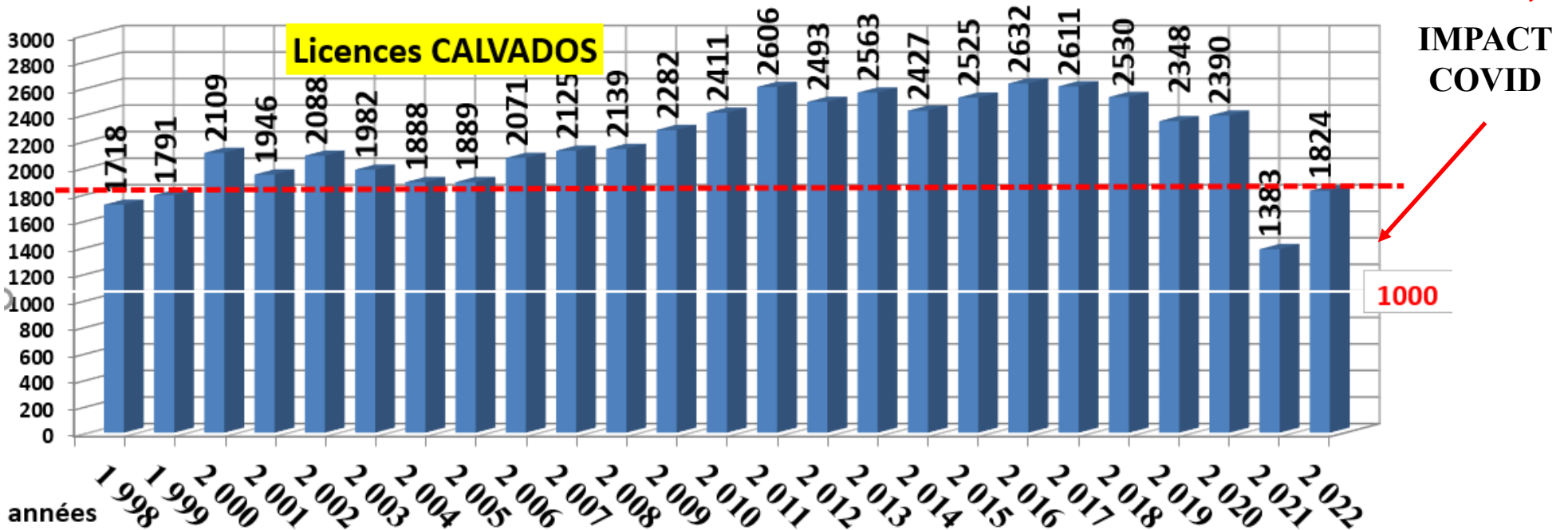
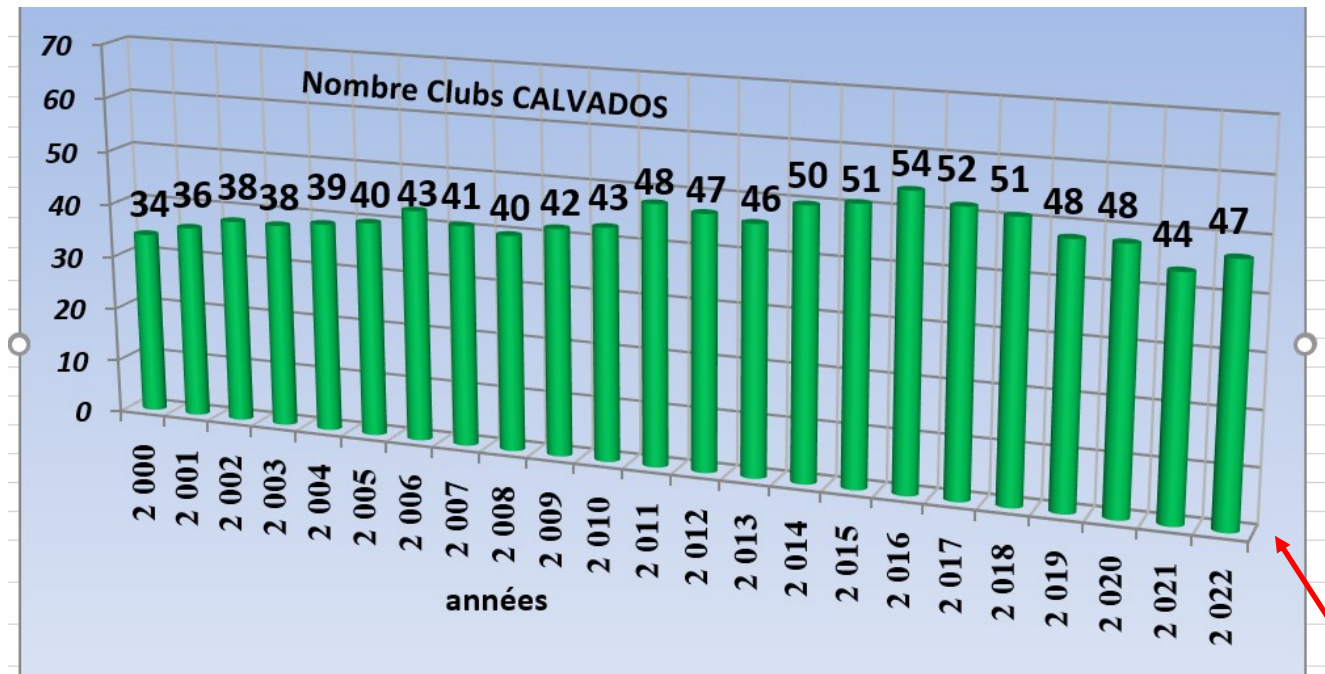

IMPACT COVID

1000

LICENCES & CLUBS EURE

IMPACT COVID
Au 15/01/2022

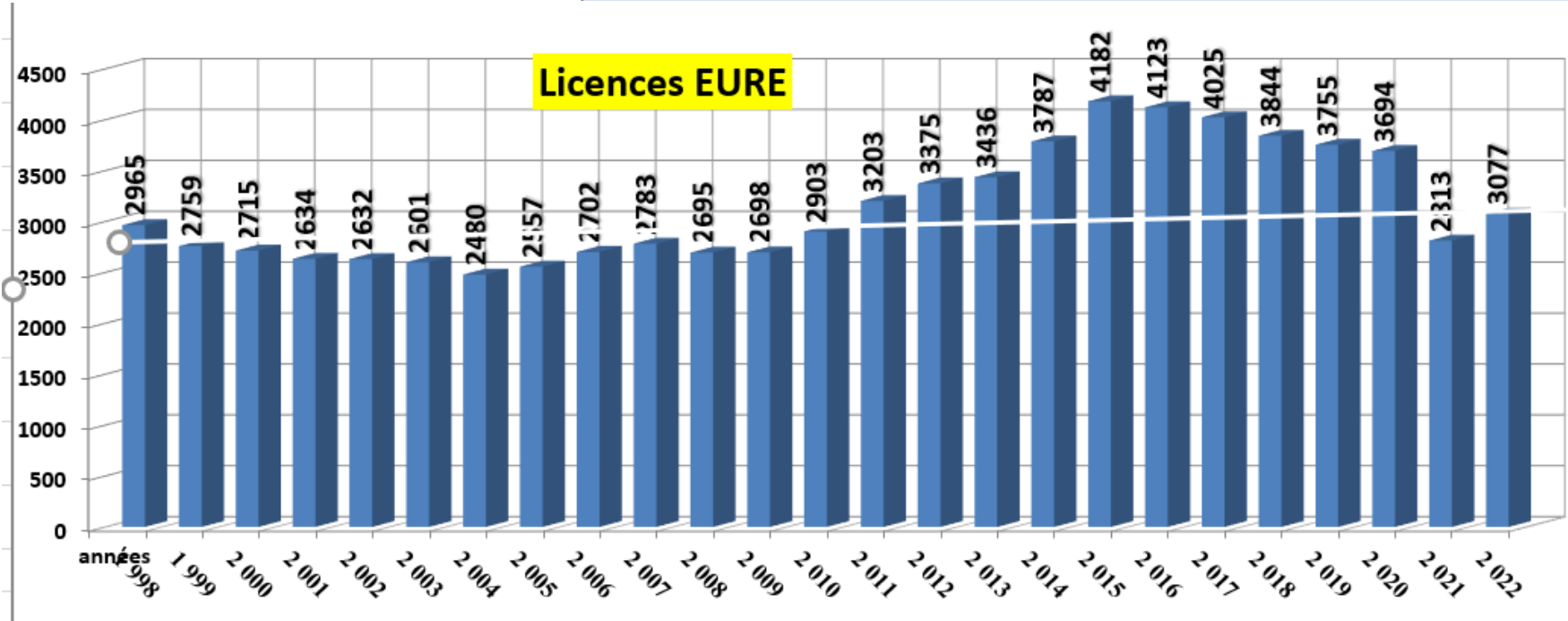
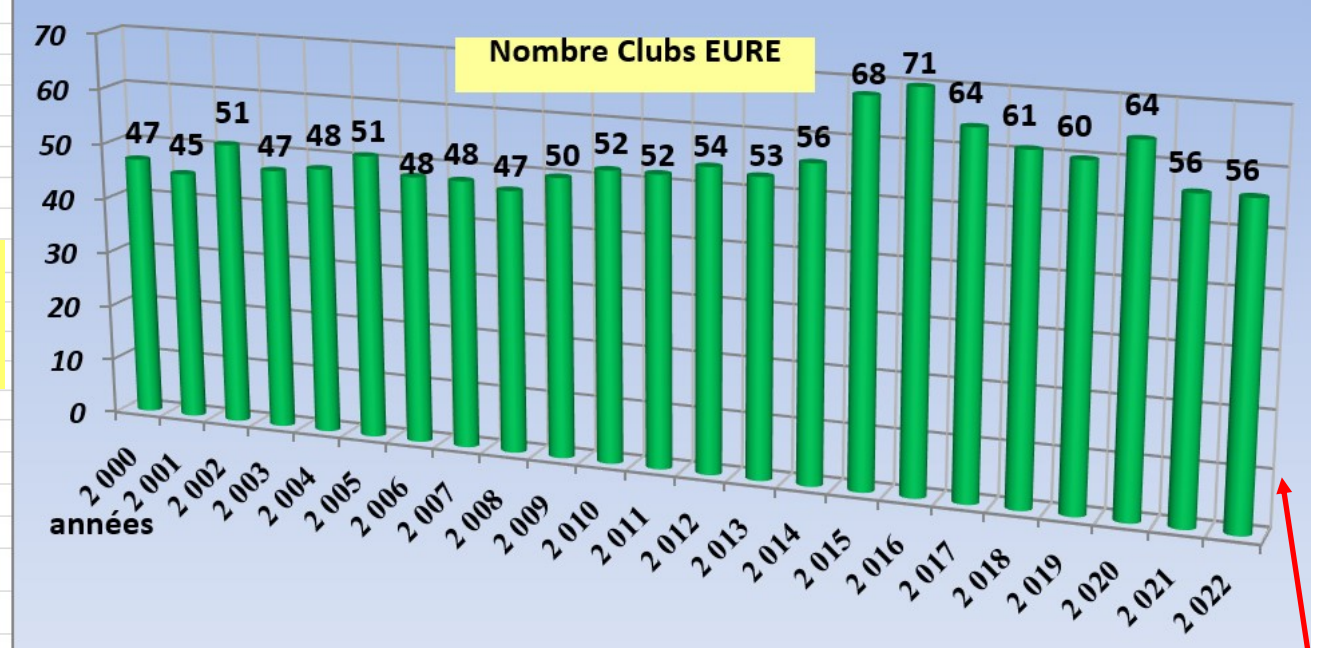

IMPACT COVID

LICENCES & CLUBS MANCHE

IMPACT COVID
Au 15/01/2022

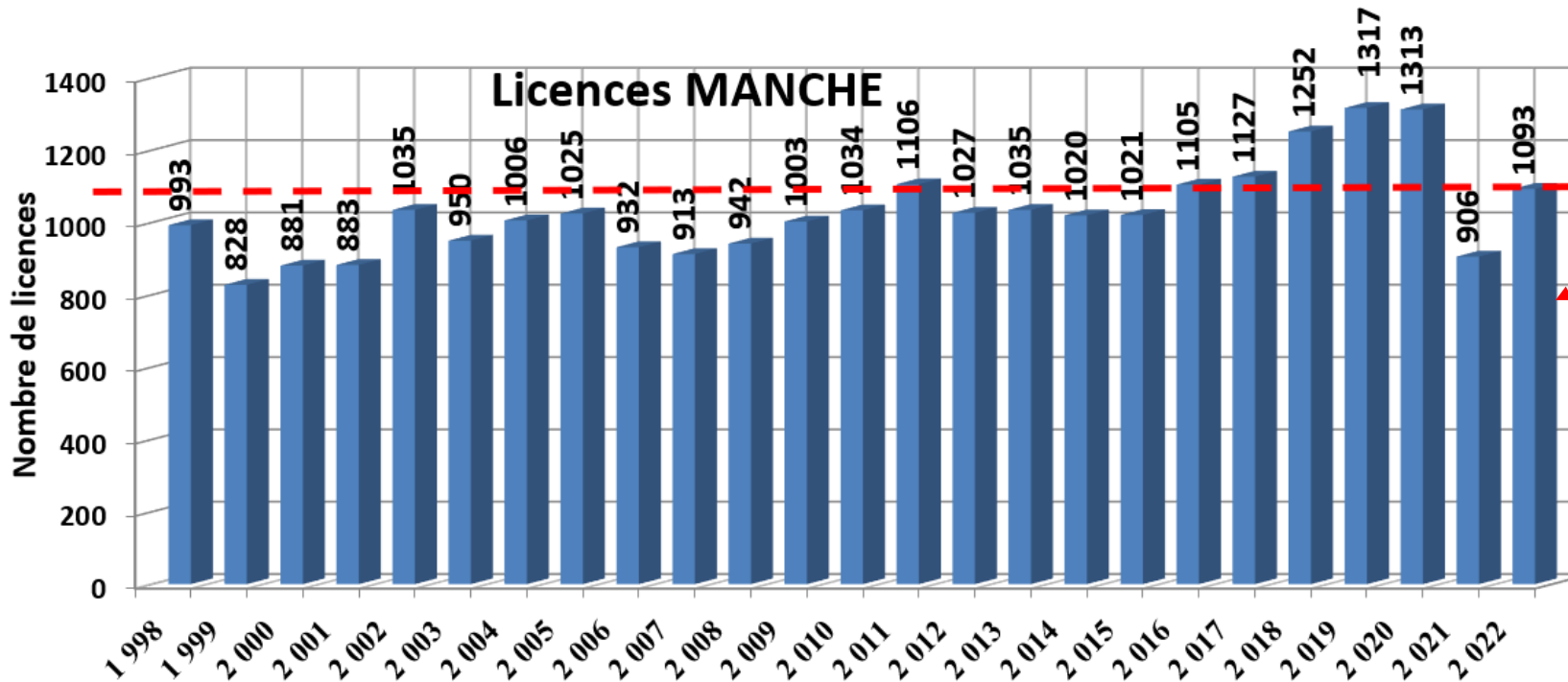
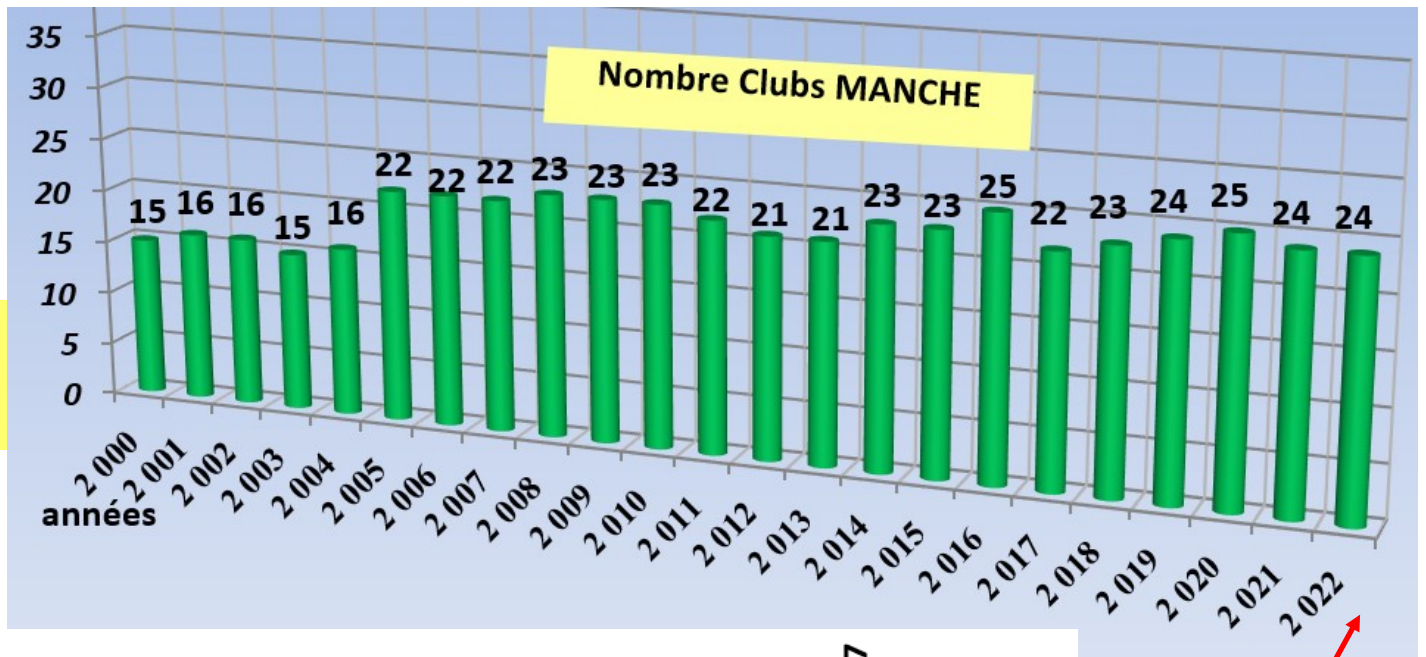

IMPACT COVID

LICENCES & CLUBS ORNE

IMPACT COVID
Au 15/01/2022

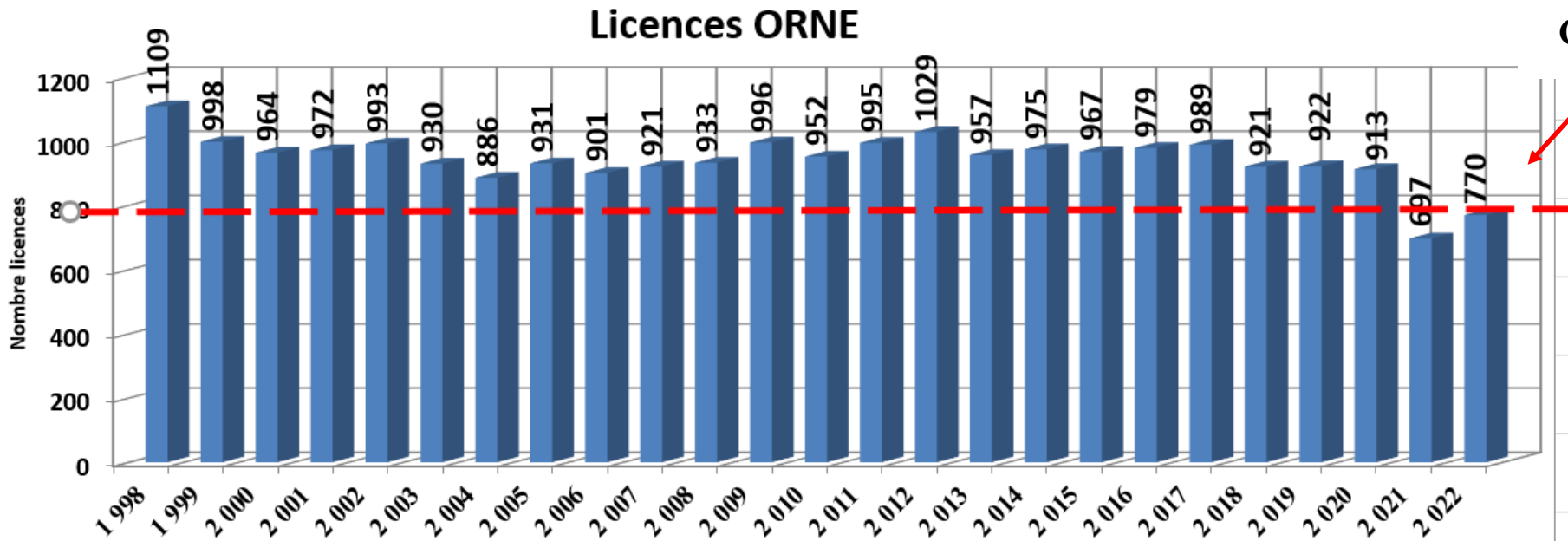
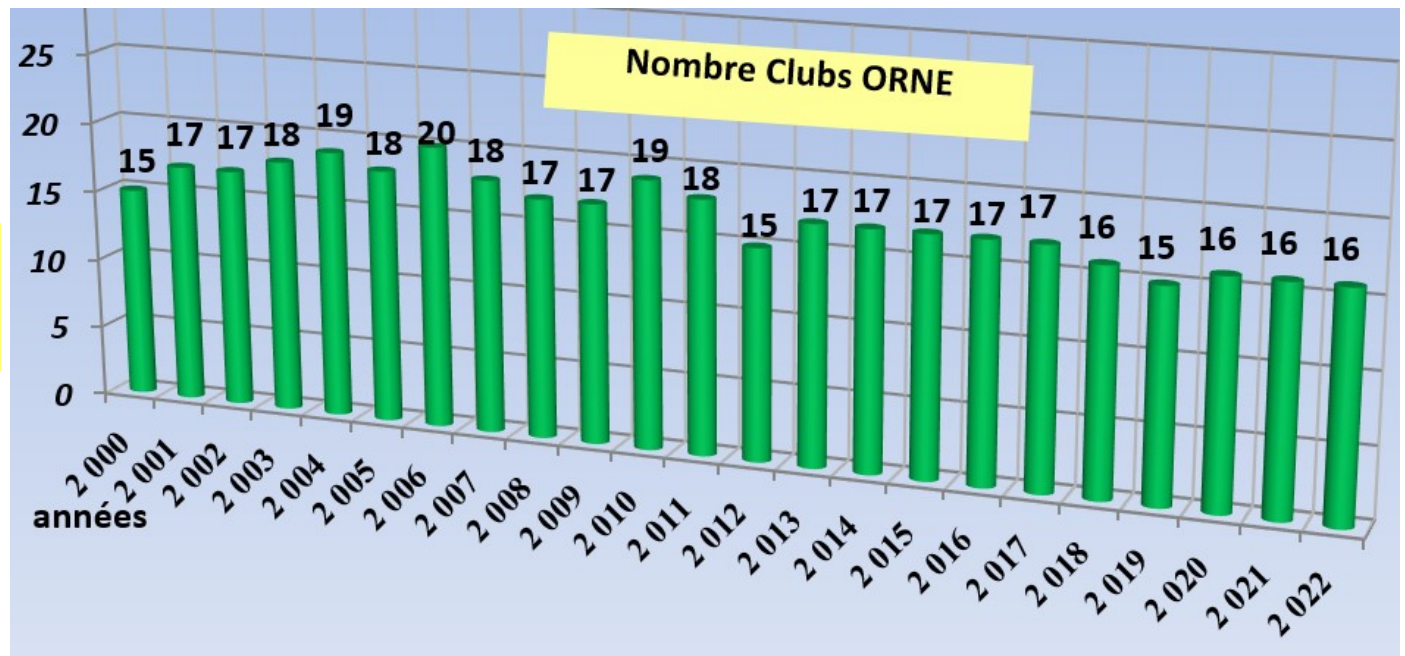

IMPACT
COVID

LICENCES & CLUBS SEINE-MARITIME

IMPACT COVID
Au 15/01/2022

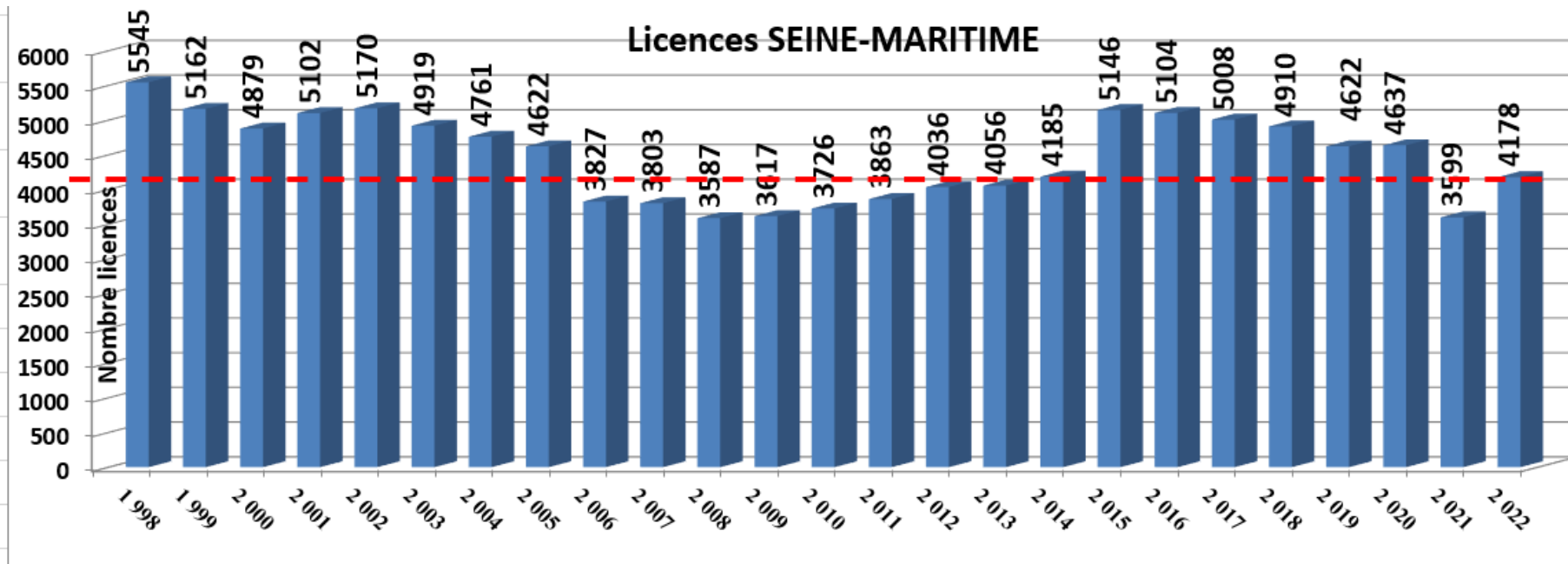
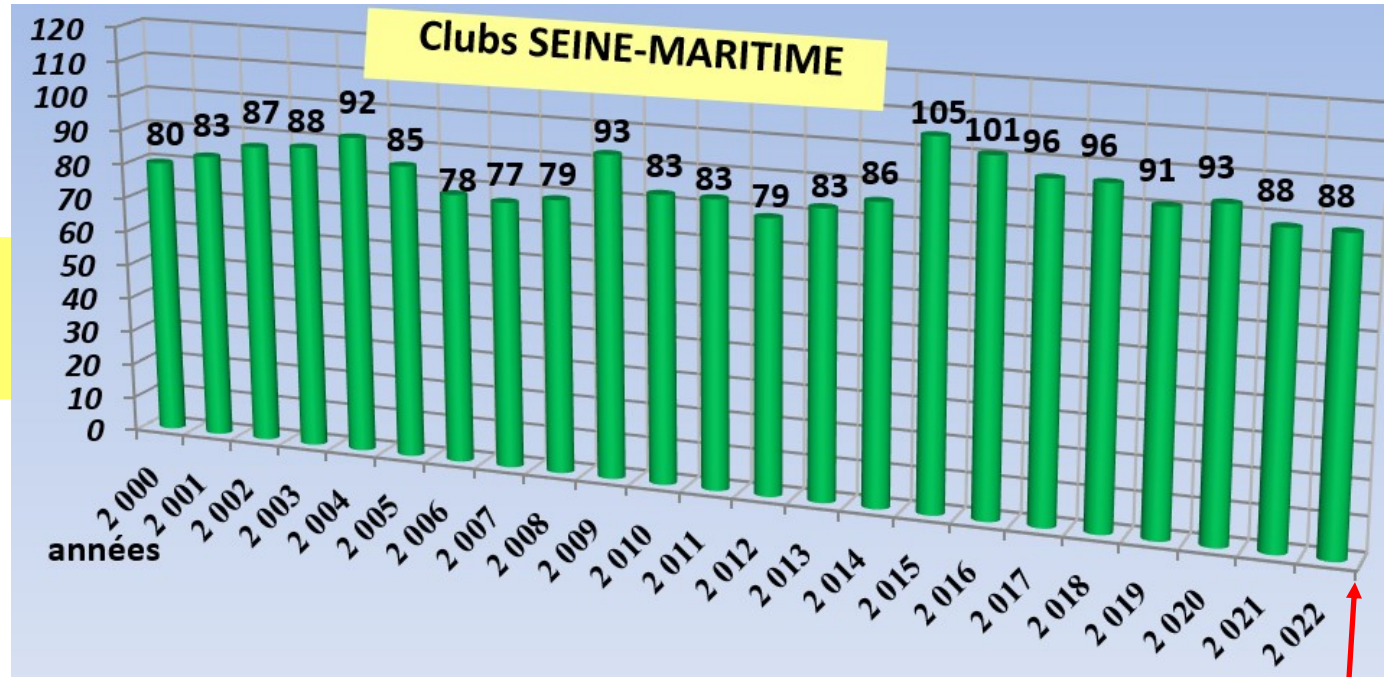

**IMPACT
COVID**

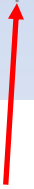

Synoptique général Ligue

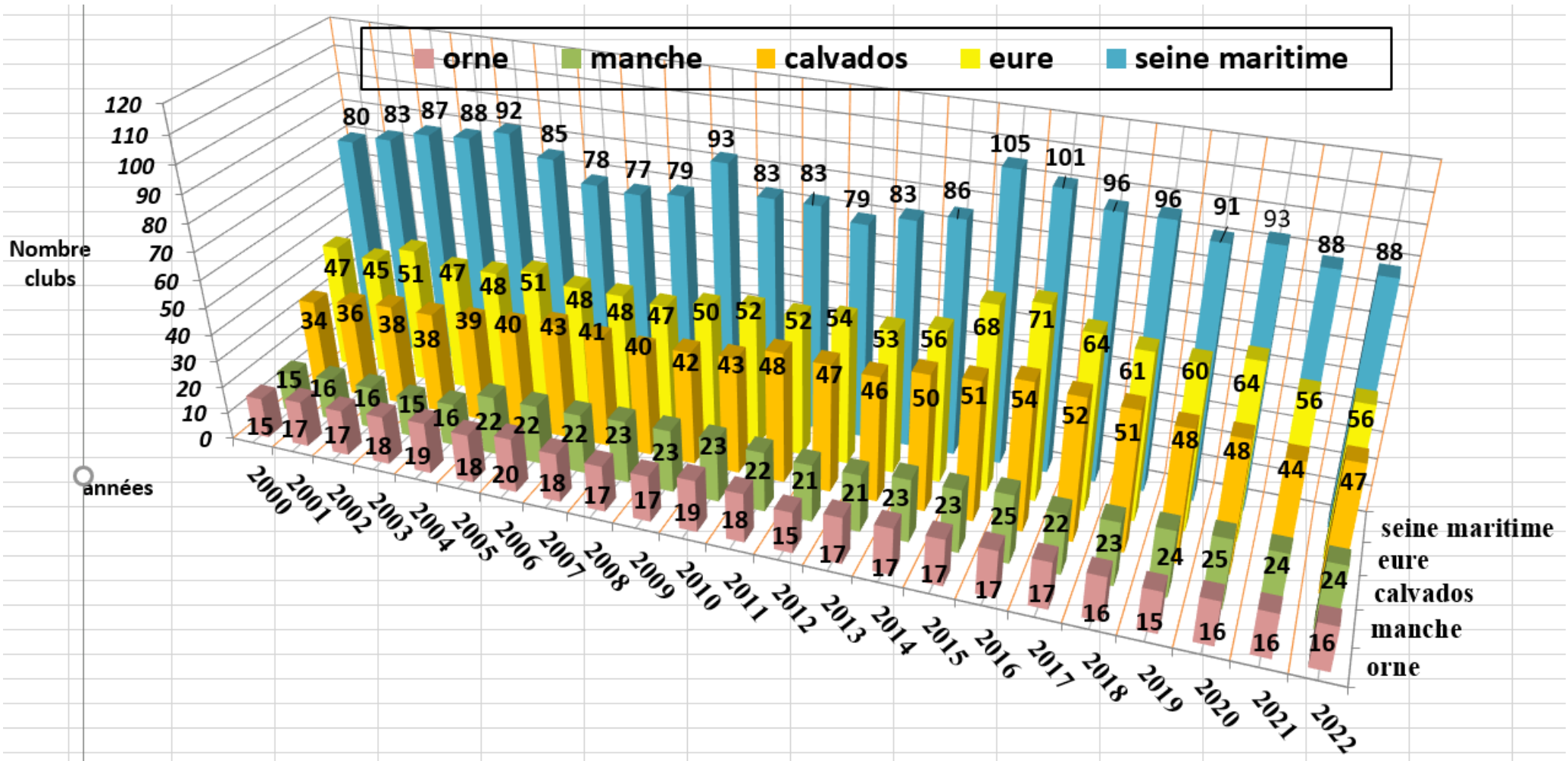

Impact COVID sur saison 2020-2021

12 947 licences étaient enregistrées en fin de saison 2019/2020, la LIGUE enregistre au **25/08/2021 : 9 398 licences** (*se rapprochant des effectifs fin des années 80*). Comparé aux effectifs 2019/2020, la LIGUE présente un **déficit de 3549 licences** (soit **-27,41%** → **coeff COVID**)).

18 CLUBS n'ont pas renouvelé leurs licences. % de PERTE en EFFECTIF

départements :	(3) effectifs fin de saison 2019	(1) effectifs au 25/08/2021	(2) effectifs au 25/08/2020	Δ (1) - (2)	% dept	Δ CLUBS 2019 et 2020
CALVADOS	2390	1383	2390	-1007	-42,13%	-4
EURE	3694	2813	3694	-881	-23,85%	-8
MANCHE	1313	906	1313	-407	-31,00%	-1
ORNE	913	697	913	-216	-23,66%	0
SEINE-MARITIME	4637	3599	4637	-1038	-22,39%	-5
LIGUE	12947	9398	12947	-3549	-27,41%	-18

Historique PODIUMS Ligue de Normandie :

Avant période COVID



<i>Saisons :</i>	OR	ARGENT	BRONZE	TOTAL :
<i>2011/2012</i>	37	37	56	130
<i>2012/2013</i>	36	34	67	137
<i>2013/2014</i>	33	37	71	141
.....				
<i>2014/2015</i>	32	30	63	125
<i>2015/2016</i>	66	42	73	181
<i>2016/2017</i>	52	62	81	195
<i>2017/2018</i>	46	50	89	195
<i>2018/2019</i>	61	61	85	207
<i>2019/2020</i>	29	27	46	102

"TOP 12" des disciplines & styles sur 4 saisons :

discipline (style) :	2019 -2020			2018 - 2019			2017 - 2018			2020 - 2021			
	nombre licences :	%	rang	nombre licences :	rang	%	nombre licences :	rang	%	nombre licences :	rang	%	
SHOTOKAN	6531	50,44%	1	6449	1	49,75%	6650	1	49,42%	4994	1	53,14%	6362
WUSHU AMC + QI GONG	1150	8,88%	2	1226	2	9,46%	1219	2	9,06%	538	5	5,72%	685
SHITO RYU	925	7,14%	3	972	3	7,50%	1109	3	8,24%	587	3	6,25%	748
KRAV MAGA	904	6,98%	4	893	4	6,89%	964	5	7,16%	860	2	9,15%	1096
BODY KARATE	833	6,43%	5	842	5	6,49%	758	4	5,63%	539	4	5,74%	687
KYOKUSHINKAI	706	5,45%	6	758	6	5,85%	748	6	5,56%	427	6	4,54%	544
WADO RYU	349	2,70%	7	355	7	2,74%	345	7	2,56%	261	7	2,78%	333
TAI JITSU	195	1,51%	8	176	9	1,36%	195	8	1,45%	134	9	1,43%	171
KARATE CONTACT	187	1,44%	9	194	8	1,50%	193	9	1,43%	150	8	1,60%	191
KARATE FULL CONTACT	149	1,15%	10				168	10	1,25%	112	11	1,19%	143
AUTRE STYLE	146	1,13%	11	151	10	1,16%	157	12	1,17%	113	10	1,20%	144
AMV	144	1,11%	12	139	11	1,07%	152	11	1,13%	82	12	0,87%	104
NIHON TAI JITSU				99	12	0,76%							
licences pris en compte :	12219	94,38%		12254		94,52%	12658		94,06%	8797		93,61%	11207
Total Licences :	12947			12964			13457			9398			

Application du % coefficient déficit COVID (27,4)

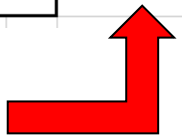

Maximums enregistrés par les départements....

Ce tableau donne les maximums (licences et clubs) enregistrés par chacun des départements au cours des 24 dernières saisons.

En cumulant les maximums départementaux atteints, il en résulterait une Ligue de 14 785 licenciés répartis dans 275 clubs.

Ex : Le département de l'Eure a atteint un maximum de 4182 licences lors de la saison 2015-2016, et un maximum de 71 clubs lors de la saison 2016-2017.

Départements :	Années <i>maxis</i> <i>licences :</i>	nombre <i>maxi</i> <i>licences :</i>	Années <i>maxis</i> <i>clubs :</i>	nombre <i>maxi</i> <i>clubs :</i>
CALVADOS	2017	2632	2016	54
EURE	2015	4182	2016	71
MANCHE	2019	1317	2016	25
ORNE	1998	1109	2006	20
SEINE MARITIME	1998	5545	2015	105
Σ	(théorique)	14785	(théorique)	275
LIGUE :	2016	13943	2016	268

HISTORIQUE par catégories sur 7 saisons (avant COVID)

<i>Catégories</i> →		SENIORS	JUNIORS	CADETS	MINIMES	BENJAMINS	PUPILLES	POUSSINS	MINI POUSSINS
saison 2019-2020									
TOTAL LIGUE :	12947	6111	502	689	923	1209	1455	1375	683
Σ hommes ==>	60,19% 7793	3474	284	360	556	782	933	945	459
Σ femmes ==>	39,81% 5154	2637	218	329	367	427	522	430	224
saison 2018-2019									
TOTAL LIGUE :	12964	6264	490	718	936	1173	1370	1316	697
Σ hommes ==>	60,41% 7832	3632	263	392	545	744	880	893	483
Σ femmes ==>	39,59% 5132	2632	227	326	391	429	490	423	214
saison 2017-2018									
TOTAL LIGUE :	13457	6412	570	735	921	1275	1467	1374	703
Σ hommes ==>	60,70% 8168	3715	321	408	556	812	954	916	486
Σ femmes ==>	39,30% 5289	2697	249	327	365	463	513	458	217
saison 2016-2017									
TOTAL LIGUE :	13760	6603	580	741	988	1276	1486	1388	698
Σ hommes ==>	61,34% 8441	3848	349	412	624	809	991	921	487
Σ femmes ==>	38,66% 5319	2755	231	329	364	467	495	467	211
saison 2015-2016									
TOTAL LIGUE :	13943	6696	574	817	954	1267	1531	1424	680
Σ hommes ==>	62,86% 8764	3950	367	507	610	829	1031	998	472
Σ femmes ==>	37,14% 5179	2746	207	310	344	438	500	426	208
Saison 2014-2015									
TOTAL LIGUE :	13831	6756	586	811	934	1207	1499	1315	723
Σ hommes ==>	63,99% 8850	4030	380	537	612	830	1026	921	514
Σ femmes ==>	36,01% 4981	2726	206	274	322	377	473	394	209
Saison 2013-2014									
TOTAL LIGUE :	12394	5970	493	626	861	1097	1306	1323	718
Σ hommes ==>	65,48% 8115	3652	320	417	585	765	924	945	507
Σ femmes ==>	34,52% 4279	2318	173	209	276	332	382	378	211

ÉVOLUTION DE L'FFECTIF FÉMININ :

FÉMININES +4,27% SUR 8 SAISONS

SAISONS ==>	2013-2014	2014-2015	2015-2016	2016-2017	2017-2018	2018-2019	2019-2020	2020-2021
% HOMMES	65,47%	63,99%	62,86%	61,34%	60,70%	60,41%	60,19%	61,20%
% FEMMES	34,53%	36,01%	37,14%	38,66%	39,30%	39,59%	39,81%	38,80%
Σ	100,00%	100,00%	100,00%	100,00%	100,00%	100,00%	100,00%	100,00%
Licences	12394	13841	13943	13760	13457	12964	12947	9398

Nombre de licenciés par club, par tranches de 20 licenciés :

saïsons	2019/2020	2018/2019	2017/2018	2016/2017	2015/2016	2014/2015	2013/2014
Tranches	Nombre de clubs par tranche de 20 licences:						
1 à 20	68	60	59	63	74	70	51
21 à 40	62	71	75	73	81	84	77
41 à 60	40	36	39	42	44	32	40
61 à 80	30	26	24	20	17	26	22
81 à 100	19	16	18	20	16	15	14
101 à 120	7	8	12	8	12	16	5
121 à 140	9	8	5	7	4	2	7
141 à 160	2	2	5	6	8	6	5
161 à 180	5	4	3	6	4	3	2
181 à 200	0	2	1	0	1	3	3
201 à 220	2	1	1	1	2	3	1
221 à 240	0	2	1	2	0	2	1
241 à 260	0	0	2	0	2	1	1
261 à 280	0	0	0	1	2	0	2
281 à 300	1	0	0	0	0	0	0
> 301	0	1	1	1	0	0	1
> 401	0	0	0	0	0	1	0
> 501	0	0	1	1	1	0	0
681 à 700	1	1	0	0	0	0	0
Σ clubs	246	238	247	251	268	264	232
Nb Licences	12947	12964	13457	13760	13943	13841	12394

OKINAWA KARATE CLUB du Havre

N°	Dept.	(saison 2016/2017 - 13760 licenciés)	Nbre lic.
1	76	OKINAWA KARATE CLUB	575
2	27	SAINT MARCEL KARATE	304
3	14	CLUB ATHLETIQUE LEXOVIEN	267
4	50	GRANVILLE KARATE KAI	241
5	76	CL SP MARTIAL PETIT QUEVILLY K	229
6	27	STADE PORTE NORMANDE VERNON	211
7	27	KARATE CLUB PACEEN	178
8	14	U S O M KARATE	171
	61	KARATE TAI JITSU FLERS	171
10	14	KYOKUSHIN KAI KAN BAYEUX	166
	27	CL SP BEAUMONTAIS C S B	166
	27	ASSOCIATION SPORTIVE ARTS DE LA CHINE	166
TOTAL du TOP :			2845

N°	Dept.	(saison 2017/2018 - 13457 licenciés)	Nbre lic.
1	76	OKINAWA KARATE CLUB	555
2	27	SAINT MARCEL KARATE	319
3	76	CL SP MARTIAL PETIT QUEVILLY K	245
4	50	GRANVILLE KARATE KAI	241
5	14	CLUB ATHLETIQUE LEXOVIEN	233
6	27	STADE PORTE NORMANDE VERNON	203
7	14	KYOKUSHIN KAI KAN BAYEUX	190
8	27	ASSOCIATION SPORTIVE ARTS DE LA CHINE	176
9	27	CL SP BEAUMONTAIS C S B	166
10	76	KARATE CLUB SOTTEVILLAIS	165
TOTAL du TOP :			2493

N°	Dept.	(saison 2018/2019 - 12964 licenciés)	Nbre lic.
1	76	OKINAWA KARATE CLUB	600
2	27	SAINT MARCEL KARATE	365
3	50	GRANVILLE KARATE KAI	239
4	76	CL SP MARTIAL PETIT QUEVILLY K	232
5	14	CLUB ATHLETIQUE LEXOVIEN	203
6	14	KYOKUSHIN KAI KAN BAYEUX	193
7	27	ASSOCIATION SPORTIVE ARTS DE LA CHINE	184
8	27	STADE PORTE NORMANDE VERNON	179
9	61	KARATE TAI JITSU FLERS	173
10	76	KARATE CLUB SOTTEVILLAIS	170
TOTAL du TOP :			2538

**Sur 3 saisons :
TOP 13 DES CLUBS**

Sur 3 saisons suivantes : TOP 13 DES CLUBS

LIGUE NORMANDIE TOP 13 des CLUBS											
rang	Dept.	saison 2019/2020	Nbre lic.	saison 2020/2021	Nbre lic.	rang	Dept.	saison encours 2021/2022	Nbre lic.	rang	Dept.
1	76	OKINAWA KARATE CLUB	684	OKINAWA KARATE CLUB	710	1	76	OKINAWA KARATE CLUB	658	1	76
2	27	SAINT MARCEL KARATE	288	KRAV MAGA TEAM R.G	309	2	76	KRAV MAGA TEAM R.G	413	2	76
3	50	GRANVILLE KARATE KAI	211	SAINT MARCEL KARATE	224	3	27	SAINT MARCEL KARATE	248	3	27
4	76	CL SP MARTIAL PETIT QUEVILLY K	201	STADE PORTE NORMANDE VERNON	164	4	27	STADE PORTE NORMANDE VERNON	183	4	27
5	14	CLUB ATHLETIQUE LEXOVIEN	180	KARATE CLUB SOTTEVILLAIS	128	5	76	CL SP MARTIAL PETIT QUEVILLY K	151	5	76
6	14	KYOKUSHIN KAI KAN BAYEUX	172	SEN KARATE LOUVIERS	127	6	27	KARATE CLUB SOTTEVILLAIS	147	6	27
7	61	KARATE TAI JITSU FLERS	171	CL SP MARTIAL PETIT QUEVILLY K	127	7	76	KYOKUSHIN KAI KAN BAYEUX	142	7	76
8	27	STADE PORTE NORMANDE VERNON	168	GRANVILLE KARATE KAI	125	8	50	SEN KARATE LOUVIERS	137	8	27
9	14	CENTRE DE KARATE NORMANDIE	163	CL SP BEAUMONTAIS C S B	118	9	27	GRANVILLE KARATE KAI	126	9	50
10	76	KARATE CLUB SOTTEVILLAIS	156	A S HAINNEVILLAISE SECT KARATE	116	10	50	A S HAINNEVILLAISE SECT KARATE	126	10	50
11	50	A S HAINNEVILLAISE SECT KARATE	148	ALM KARATE KJE	109	11	76	KARATE TAI JITSU FLERS	119	11	61
12	14	U S O M KARATE	140	KARATE TAI JITSU FLERS	105	12	61	ENTENTE SAINT PIERRAISE	116	12	76
13	76	ENTENTE SAINT PIERRAISE	140	U S O M KARATE	101	13	14	CL SP BEAUMONTAIS C S B	114	13	27
TOTAL du TOP 13 LIGUE 2020:			2822	TOTAL du TOP 13 LIGUE 2021:			2463	TOTAL du TOP 13 LIGUE 2022:			2680
2019/2020 → 12 947 licenciés – 246 clubs				2020/2021 → 9 398 licenciés – 228 clubs				2021/2022 → 10 762 licenciés – 229 clubs			

LIGUE de NORMANDIE : DIPLÔMES D'INSTRUCTION (décembre/2021)

Un instructeur, susceptible de détenir plusieurs diplômes, est répertorié sur son diplôme le plus élevé. Sur ce principe, les 1 673 instructeurs répertoriés partagent les 2 062 diplômes.

niveaux Diplômes :	Diplômes délivrés :	Nombre de diplômés :
CBK :	67	59
D.A.F. :	616	506
D.I.F. :	1 062	830
C.Q.P. :	95	98
BPJEPS :	1	1
BEES1 :	166	123
DEJEPS :	32	32
BEES2 :	17	18
DESJEPS	6	6
TOTAL :	2 062	1 673

(27) François FENELON
 (76) Daniel JARDINIER
 (27) Guillaume CARPENTIER
 (27) Bertrand KRON
 (76) François JURYSIC
 (27) Saïd BARKA

Rémunération Autorisée

Diplômes d'Etat

ÉTAT au 22 février 2021				Responsable arbitrage : Guillaume BUISSON									
Départements →	CALVADOS		EURE		MANCHE		ORNE		SEINE MARITIME		Σ		
Arbitres	H	F	H	F	H	F	H	F	H	F	H	F	Σ
Stagiaires	2	0	1	0	3	0	2	1	3	4	11	5	16
Départementaux	2	1	3	1	4	0	1	2	3	7	13	11	24
Régionaux	3	3	6	6	1	1	3	0	8	4	21	14	35
Nationaux	0	0	6	2	1	0	2	1	3	3	12	6	18
Mondiaux	0	0	0	0	0	0	1	0	1	0	2	0	2
Commission Organisation	0	0	0	0	0	0	0	0	0	0	0	0	0
TOTAUX H F	7	4	16	9	9	1	9	4	18	18	59	36	95
TOTAUX DEPARTEMENTS	11		25		10		13		36		95		

Les Partenaires du sport :

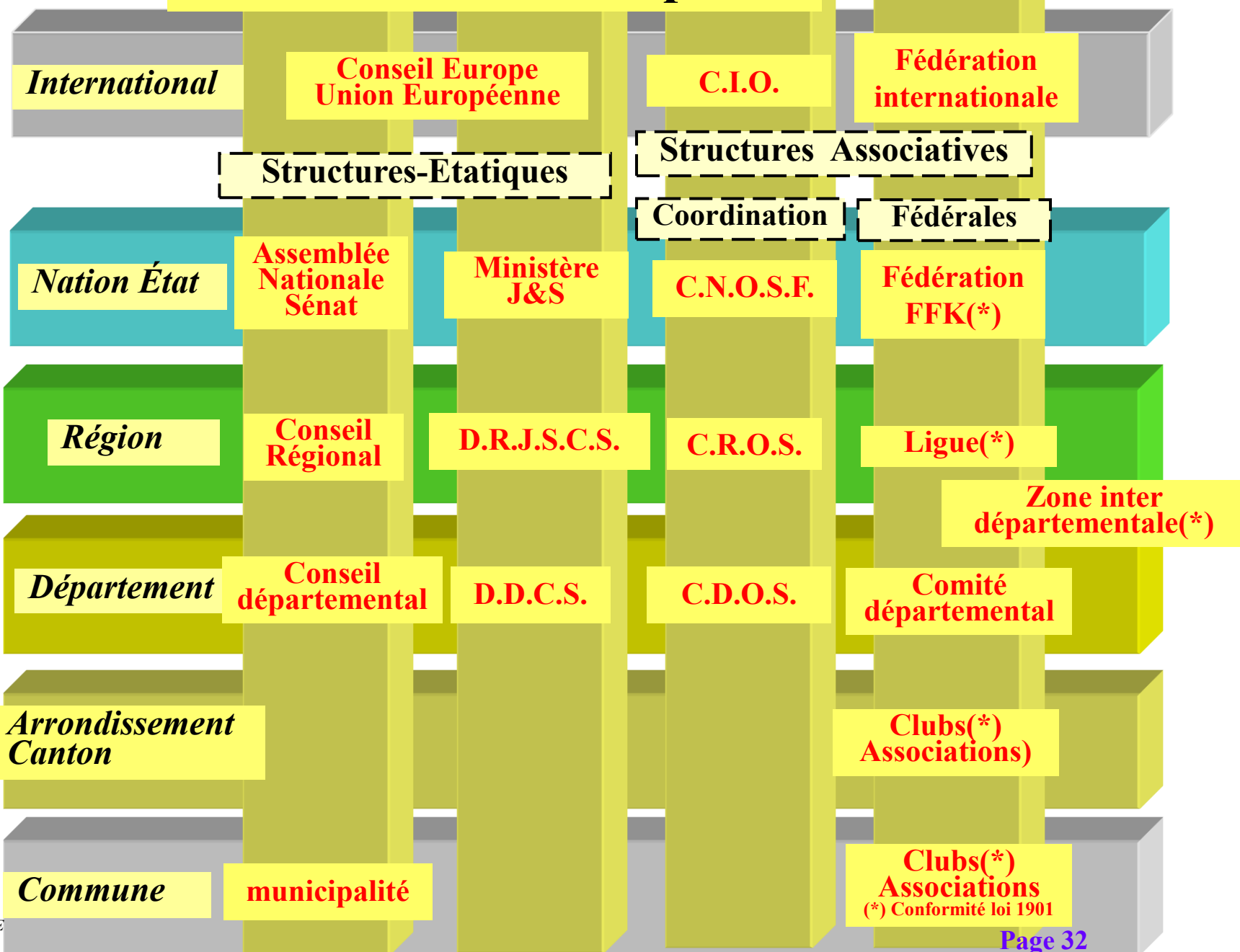

Relations olympisme et mouvement sportif :

Mouvement Olympique

Mouvement Fédéral

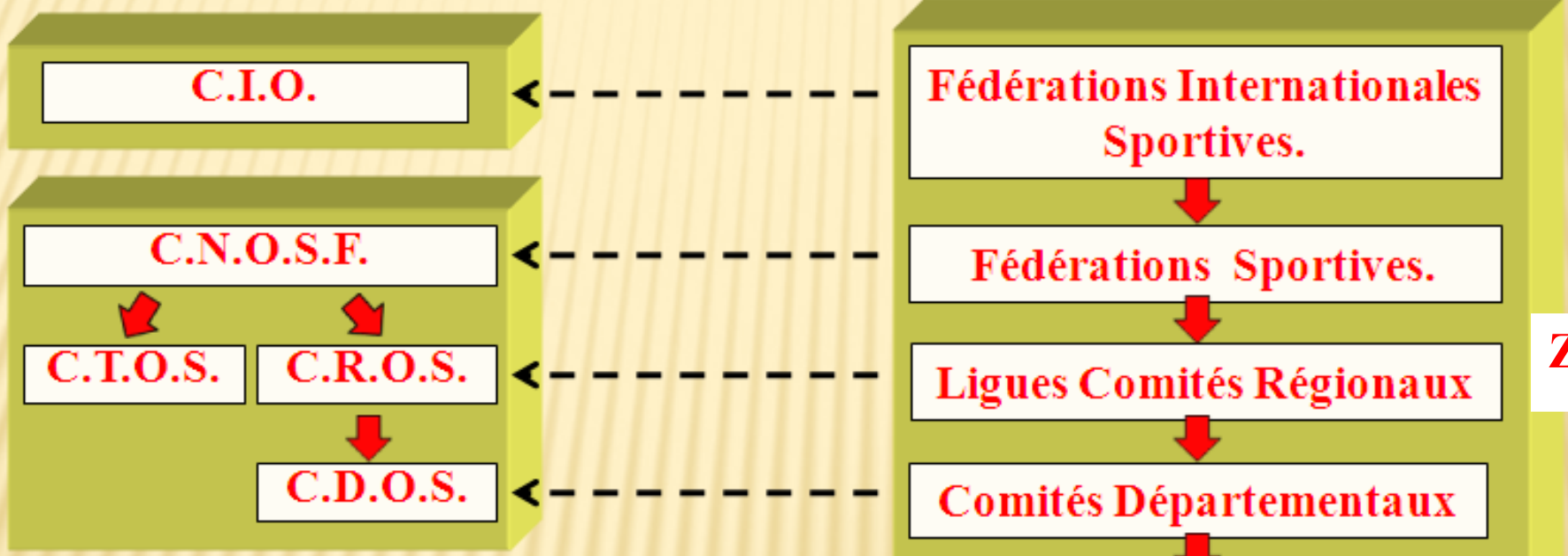

- ➔ Adhésion
 ➔ Décentralisation

Z.I.D